



JMAQA-S141



JMAQA-R002



JMAQA-G76



12390008(12)



官公庁業務実績

2024

業務内容

社会・世論調査

行政計画策定

道路計画・道路交通対策

都市計画・都市交通戦略

コンシューマーリサーチ

CS(顧客満足)リサーチ

オンラインマーケティング

データベースマーケティング

システム開発・情報処理

システム・データ販売

調査のプロフェッショナル

統計調査を行う上で求められるのは、統計的な理論に基づき正確且つ迅速に処理した信頼性の高いデータです。これは官民間問わずに求められることであり、年々、重要視されてきております。

そのため、品質マネジメントシステムに関する国際規格である ISO9001 と提供する個々の製品認証の国際規格である ISO20252 データを取得し、提供するリサーチサービスに対して品質を担保する取り組みを行っています。

また、高品質の統計調査を行う上で、必要なスキルを持つ統計調査のプロである“専門統計調査士”が91名、“専門社会調査士”が17名所属しております。

統計調査における調査企画、設計、調査員の指導、調査結果の集計・分析、統計データの利活用の手法といった統計調査の一連の業務の管理・運営を担える能力を有しています。

■ISO9001とは？

品質マネジメントシステムとは、PDCA サイクルを業務プロセスに組み込み、継続的な改善サイクルを構築することにより顧客満足を向上させることを目的としています。

そのため、2000年6月に認証取得し、本社を含む全15事業所において、全社的な品質マネジメントシステムを推進しています。

■ISO20252とは？

マーケットリサーチ（市場・世論・社会調査）のサービスに関する ISO 規格で、ISO9001 等システム（仕組み）認証ではなく、製品認証であり、製品が規格の要求事項をクリアしていることを保証します。

そのため、2010年10月に日本で2番目の企業として認証取得し、本社を含む全15事業所において推進しています。

■専門統計調査士とは？

この資格は、一般財団法人統計質保証推進協会が実施する『統計検定』で認定される資格です。統計調査の企画・管理に携わる上で必要とされる、調査企画、調査票作成、標本設計、調査結果の集計・分析、統計調査の指導、統計データの利活用の手法等に関する基本的知識や、統計調査の品質の維持・向上に貢献できる有用な知識を有する者として認定・評価されます。

■専門社会調査士とは？

この資格は、社会調査協会により認定される資格です。

資格保有者は社会調査の知識や技術を用いて、調査の問題点や妥当性等の指摘はもちろんのこと、多様な調査手法を用いた調査企画能力、実際の調査を運営管理する能力、高度な分析手法による報告書執筆などの実践能力を有している者として評価されます。

会社概要

商号 株式会社サーベイリサーチセンター
設立 1975年2月
資本金 6,000万円
株主 株式会社SRCホールディングス
代表取締役 藤澤 士朗
年商 102億円（2023年度）
代表者 代表取締役 藤澤 士朗
代表取締役 長尾 健
代表取締役 石川 俊之
社員数 社員：334名 契約スタッフ：497名（2024年2月1日現在）
調査員数 約4.7万人
取引銀行 みずほ銀行、三井住友銀行、百十四銀行、三菱UFJ銀行、商工組合中央金庫
所属団体 公益財団法人 日本世論調査協会
一般社団法人 日本マーケティング・リサーチ協会 (JMRA)
公益社団法人 日本マーケティング協会 (JMA)
一般社団法人 交通工学研究会
日本災害情報学会
サービス産業生産性協議会
公益社団法人 日本観光振興協会
ESOMAR(ヨーロッパ世論・市場調査協会)
一般社団法人 CSV開発機構 他

組織図

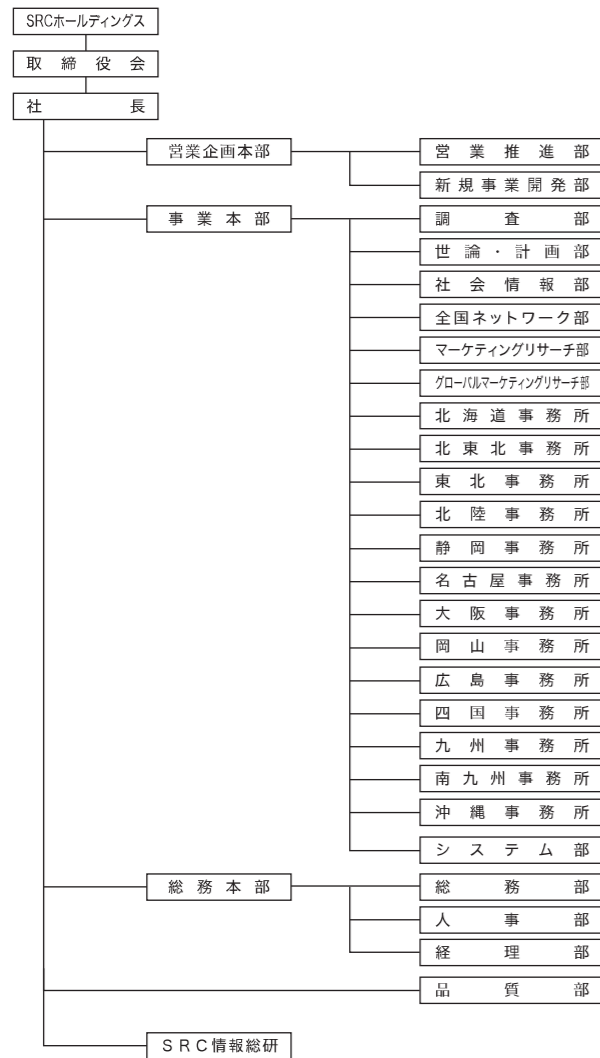

沿革

1975年2月 資本金1,000万円にて設立
1976年6月 大阪事務所開設
1979年1月 静岡事務所開設
1986年9月 名古屋事務所開設
1988年4月 本社社屋竣工
1990年4月 東北事務所開設
1992年1月 広島事務所開設
1993年6月 資本金を4,000万円に増資
1997年3月 本社社屋増築
1997年4月 九州事務所開設
1998年4月 岡山事務所開設
2000年7月 資本金を6,000万円に増資
2003年4月 四国事務所開設
2013年4月 北東北事務所開設
2016年6月 南九州事務所開設
2017年2月 北海道事務所開設
2017年4月 日本橋事務所開設
2017年8月 沖縄事務所開設
2023年2月 北陸事務所開設

取得認証

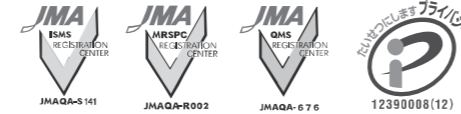

- ISO27001 (JMAQA-S141)
(全国NW部、沖縄事務所、MR部/GMR部・インターネットリサーチ)
- ISO20252 (JMAQA-R002)
- ISO9001 (JMAQA-676)
- プライバシーマーク(12390008(12))

登録資格

建設コンサルタント(道路部門 建03第7120号)
建設コンサルタント(都市計画及び地方計画部門 建03第7120号)
測量業者登録(第(3)-32480号)

- ▶ 資格取得者人数(2024年2月1日現在)
- ・専門統計調査士 ----- 91名
 - ・専門社会調査士 ----- 17名
 - ・技術士(建設部門 道路) ----- 2名
 - ・技術士(建設部門 建設環境) ----- 1名
 - ・技術士(建設部門 都市計画および地方計画) ----- 1名
 - ・技術士(総合技術監理部門 建設 - 建設環境) ----- 1名
 - ・RCCM(都市計画) ----- 3名
 - ・RCCM(道路) ----- 7名
 - ・測量士 ----- 6名
 - ・上級土木技術者 ----- 1名

全国規模でも、地域密着でも、あらゆるニーズにお応えします。

全国15カ所の拠点では地域ごとに独立した調査はもちろん、ネットワークを活用した全国規模の調査にも対応しています。

国内調査員数

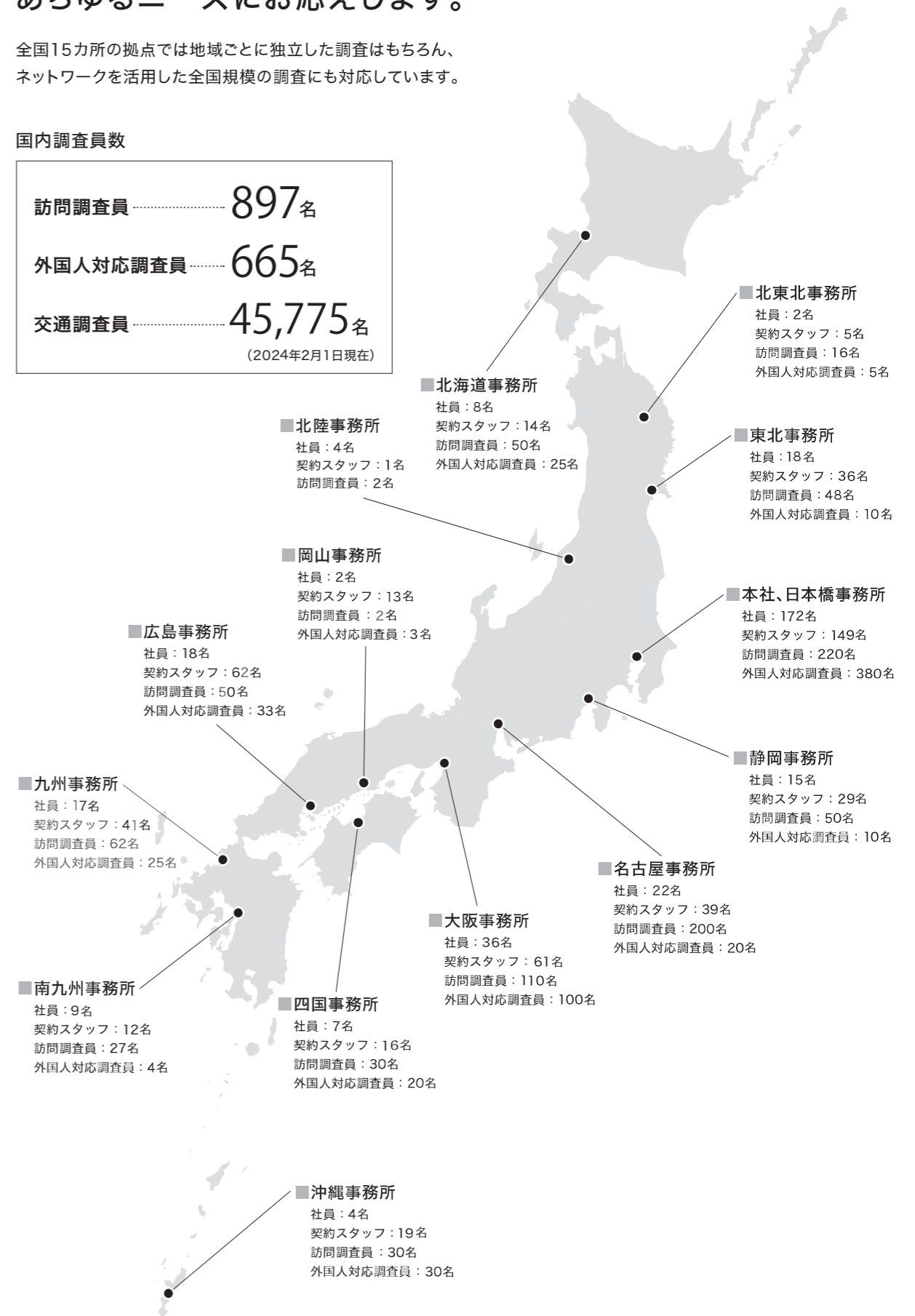
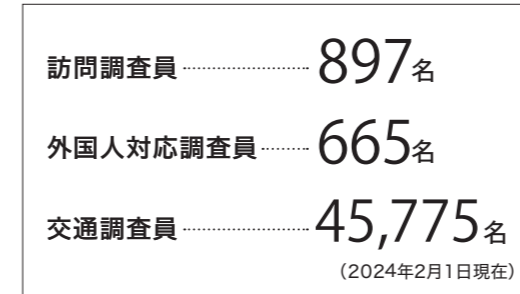

あらゆるシーンの“人間 (PERSON)” をテーマに 多様な調査システムで取り組みます。

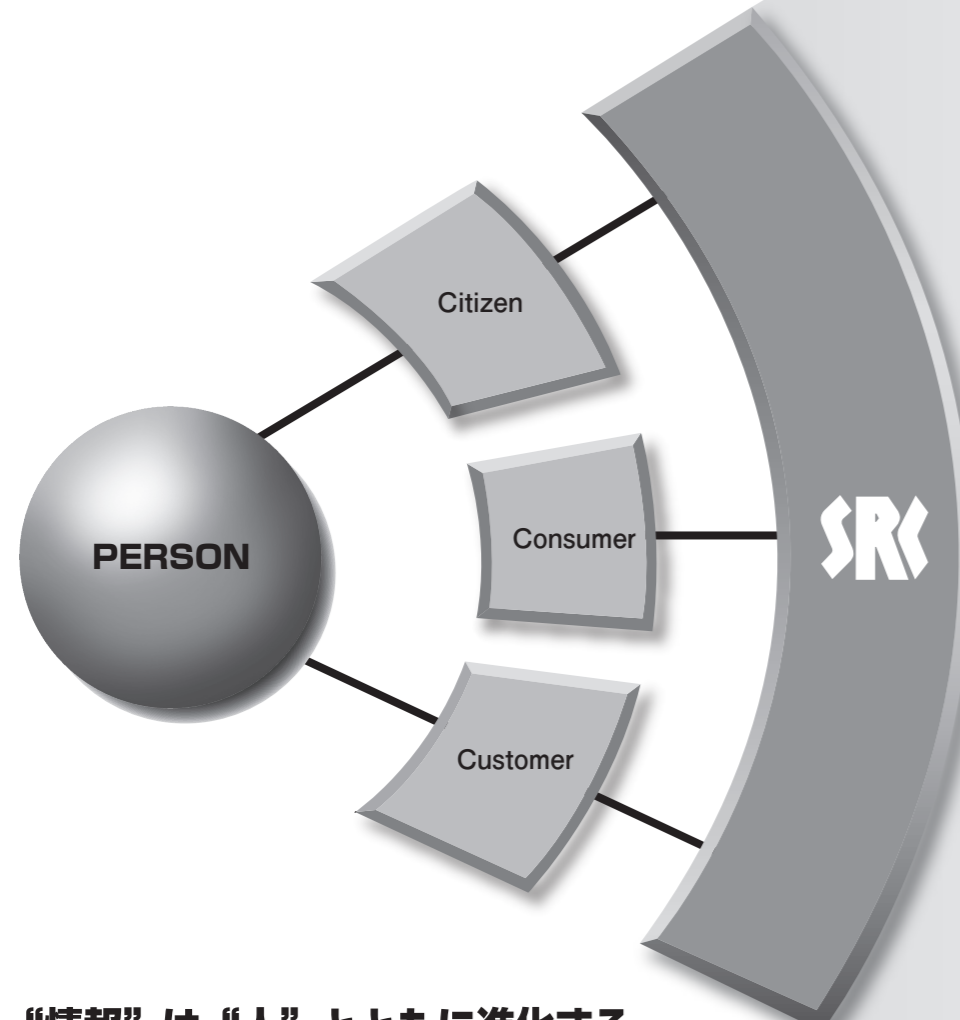

“情報” は “人” とともに進化する。

情報を生み出し、社会を動かし、未来を左右していくのは“人間”です。
 そのため、多様な調査システムと高度なマーケティング手法を用いて、あらゆるシーンの“人間 (person)” をテーマに取り組んでまいりました。
 世論調査・市場調査・交通調査をはじめ、あらゆる分野の社会調査に豊富な経験を持つスペシャリストを揃え、数多くの実績をあげてきました。
 また、従来の「調査」という枠では捉えきれない都市計画関連の業務や、コンピュータシステム開発、地図情報システム、さらにデータベース・マーケティングなど幅広い領域にわたるトータルな対応をしております。
 さらに私どもは、ますます複雑化・高度化していく社会の中で、リサーチ (調査) 機能、ソリューション (企画) 機能、リレーション (新規事業開発) 機能を強化し、社会に貢献する企業として、みなさまのご期待にお応えしていきたいと考えております。

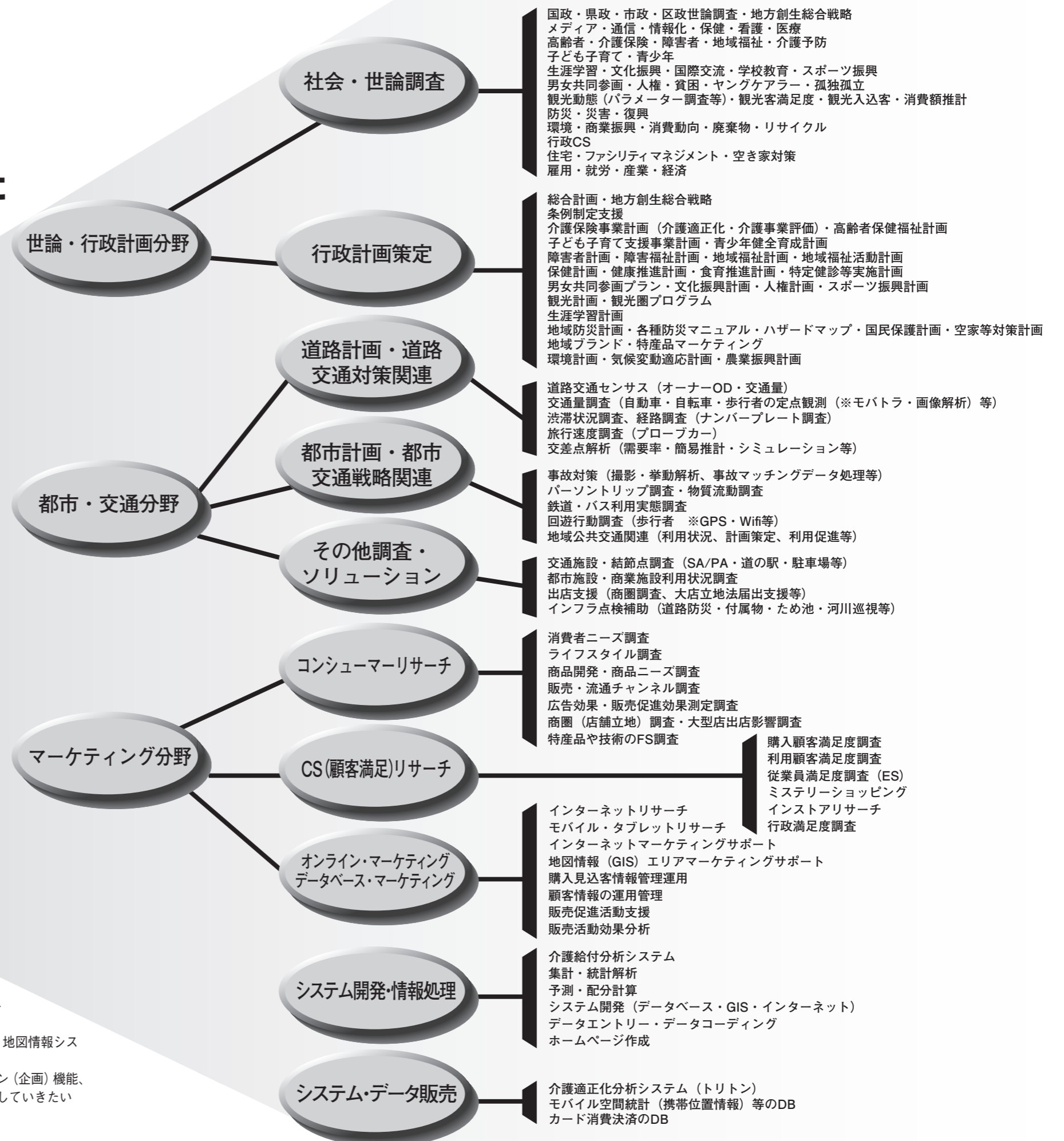

目次

特集ページ		1
中央省庁		4
社会調査・計画	県政・市政・区政	7
	総合計画・総合戦略・自治体ブランディング	8
	国土強靱化・公共施設管理 (FM)・SDGs	9
	デジタル化・情報化	10
	国際交流・外国人・多文化関連	10
	人権・男女共同参画	10
	防犯・交通安全	12
	高齢福祉・介護保険	12
	障害福祉	17
	地域福祉	20
	家庭・保育・子育て・貧困	21
	医療	25
	健康・食育・自殺対策	25
	スポーツ	28
	環境・廃棄物・リサイクル	29
	気候変動適応	29
	就労・雇用・働き方	29
	農林業・水産業	29
	観光（動態・入込客・消費額等）	30
	産業（商工業・サービス・消費等）	31
	まちづくり・公園	31
	住宅・土地・空き家	32
	災害・防災・震災復興	32
	学校・教育	33
	学習・文化（振興計画）	33
	新型コロナウイルス関連	33
大学		35
財団等団体		43
都市・交通調査・計画	パーソントリップ	53
	物資流動	53
	道路交通センサス	53
	海外	53
	道路（自動車）	53
	道路（自転車・歩行者）	54
	道路（高速道路）	54
	駐車場	54
	公共交通（バス・タクシー）	55
	公共交通（鉄道）	55
	施設（商業施設等）	55
	交通解析	55
	交通計画（交通網形成計画等）	55
	ビッグデータ	55
受注先一覧		56

内閣官房

- 孤独・孤立の実態把握のための全国調査 R3~5
- 地方版総合戦略の策定・改定状況等に係る調査・分析業務 R5
- 地方国立大学の定員増の審査等に供する基礎資料としての大学入学時における都市/地方間の人の流れに関する調査分析 R4
- キャンブル等依存症対策に関する各地域の包括的な連携協力体制構築等調査 R4
- 地方公共団体の地方創生に資する 外国人材受入支援・共生支援に係る施策の推進等に関する調査 R2
- 新型コロナウイルス感染症の拡大防止に係る出勤回避等に関する職員アンケート R2

内閣府

- 満足度・生活の質に関する調査 H30・R1~5
- 地方公共団体における男女共同参画社会の形成又は女性施策の推進状況調査集計 H27~30・R1~5
- 配偶者暴力の防止等に係る協議会に関するヒアリング調査及び結果 R5
- 全国世論調査の現況調査 H24~25・H28~30・R2・R4
- 結婚支援ボランティア等育成モデルプログラム開発調査 R3
- 子供の生活状況調査 R2
- 中心市街地再生方策検討 R1
- 中心市街地活性化施策の推進に関する調査 H30
- 郵送による世論調査 H29
- 地域防災における男女共同参画の推進等の取組事例の加工・分析 H27
- 結婚・出産等に関する都道府県動向調査 H26

内閣府経済社会総合研究所

- [「少子化・女性活躍の経済学研究」] に向けたアンケート調査 R5
- 男性の育児休業取得を阻む障壁に関するサーベイ調査 R5
- 主観的ウェルビーイングに関する調査研究 R5
- 企業行動に関する調査 H26~30・R1~5
- 民間企業投資・除却調査の実査 H26~30・R1・R3~5
- 新型コロナウイルス感染症による宿泊施設への影響に関する調査・研究 R3
- コロナ禍の生活環境と行動変容に関する調査研究(Well-being調査研究) R3
- 訪日外国人観光客の消費行動に関する調査・分析 R2
- 訪日外国人観光客流動が地域経済に与える影響に関する調査・分析 H30・R1
- 消費動向調査におけるオンライン調査導入後の検証等に関する調査研究 R1
- 国連供給・使用表(SUT)ハンドブックの英文和訳等及び諸外国における各種SUTの作成・活用状況等に関する調査 H30
- 組織マネジメントに関する調査 H28・H30
- 訪日外国人観光客の防災意識に関する調査・研究 H30
- 消費者マインド把握のためのビックデータ構築及びオンライン調査導入等に関する検討業務 H28

内閣府沖縄総合事務局

- 沖縄管内の営農推進に関する基礎資料作成 R4~5
- 沖縄経済データ等に関する調査解析 H30
- 沖縄における交通機関への海外決済手段の導入実証事業 H30
- 泡盛の酒蔵における訪日外国人受入体制整備モデルケース形成事業 H30
- 沖縄県におけるインバウンドの農林水産物・食品の消費及び農泊の実態調査 H29
- 広域観光周遊ルートBe.Okinawa琉球列島周遊ルート形成促進事業 H29
- 訪日外国人旅行者向けマナー動画作成による効果検証事業 H29

復興庁

- 福島県原子力災害避難区域等の住民意向調査 H25~29・R1~5
- 復興関連税制の活用状況等の把握に関する調査事業 R5
- 福島12市町村への移住等に関する都市住民の意識調査 H30
- 福島12市町村の消防団における広域的な連携・協力に関する調査 H29

総務省

- 情報通信業基本調査 H27~28・H30・R2~4

- 産業連関構造調査「企業の管理活動等に関する実態調査」の実施 H28・R4
- 産業連関表のSUT体系への移行のための調査研究 R2
- 豪雨災害におけるICT利活用状況に関する調査の請負 H30
- 要配慮者利用施設における津波日避難対策に係る調査結果の入力・集計 H29
- [「J-LOP事業等の実施状況調査」] の調査表調査結果データ入力等業務 H28
- [「J-LOP事業等の実施状況調査」] の発送準備・回収等業務 H28
- 生産物分類の構築に関する調査研究 H28
- 食育の推進に関する調査 H26

総務省統計局

- 社会生活基本調査におけるスマートフォン版電子調査票(改善版)の開発及び調査研究の実施業務 R5
- 個人企業経済調査の実施業務 H31~R2・R4~5
- 経済センサス-基礎調査試験調査に係る実施等業務 R4
- 全国家計構造調査に向けた記入状況等の検証 R4
- サービス産業動向調査 H21~R4
- 労働力調査の実施状況の把握のためのアンケート R3
- 経済センサス - 活動調査及び個人企業経済調査 R3
- 事業所母集団データベースの更なる整備・充実のための検討支援、企業への照会等実施業務 R3
- 生活時間統計に関するアンケート R2
- サービス統計の改善に向けたアンケート R1
- 携帯電話の使用実態に関するインターネットアンケートの実施 R1
- 経済センサス-活動調査試験調査直轄調査 R1
- 経済センサス-基礎調査の実施に向けた商業施設等直轄調査に関する調査研究 H29
- 家計消費状況調査 H24~28
- 未活用労働の把握に関する準備調査 H27
- 家計消費状況調査のネットショッピング状況調査 H27
- インターネットを利用した品目別購入金額に関する調査 H26~27
- 家計消費状況調査のネットショッピングの調査項目区分等に関する分析実施業務 H27
- 未活用労働の把握に関するモニターアンケート H26
- 特売・割引・特典サービスの利用状況調査 H26

財務省

- 国債広告の効果測定に関する調査 H23・H26・H27・R3~5
- 税の専門家等を対象とした税制に関する広報活動の改善を目的とした調査 R5
- 広報資料の改善を目的とした各種調査 H28~R1・R4

文部科学省

- 高等教育の教育負担等に関する世論調査 R3・R5
- 外国人の子供の就学状況等及び受入状況等の把握に関する調査 R5
- 私立幼稚園の子ども・子育て支援新制度への移行状況等調査 R5
- 幼児教育施設の機能を生かした幼児の学び強化事業 R4
- [「就学援助実施状況等調査」] に関する回答票の集計及びデータ入力等業務 R3~4
- 地震調査研究成果の普及展開方策に関する調査 H25・H27・H29~30
- 地震調査研究推進本部の成果物における配色方針の検討に関する調査 H29
- 中学校夜間学級の設置促進事業 H28
- 地震調査研究推進本部「新総合基本施策」の評価に係るアンケート調査及び分析 H28
- 熊本地震における余震情報と避難行動等に係る影響等の把握等に関するアンケート調査及び分析 H28
- 地震調査研究成果に関する市区町村向け調査 H28

文部科学省科学技術・学術政策研究所

- 全国イノベーション調査 H24・H27・H30・R2・R4

国立教育政策研究所

- 国際成人力調査パイロット調査の実施 R1

厚生労働省

- 患者調査の調査票等に係る受付・審査・データ入力 R3・R5
- 賃金構造基本統計調査の一部調査対象に係る調査 R2~5
- 雇用動向調査 H28~30・R1~5

非常時における外国人旅行者の安全・安心の確保に向けた調査	R1～3
宿泊施設の感染拡大防止対策に関する調査	R3
国内の宝くじと公営競技の収益金の使途の活用事例に関する調査	R2
訪日富裕旅行者の消費動向に係る調査	R2
世界の富裕層旅行者の宿泊施設における消費動向調査	R2
インバウンド向け体験型ガイドサービスの優良事例調査	R2
MICE総消費額等調査	R2
モバイル空間統計を活用した訪日外国人旅行者の観光地来訪者数データの抽出	R2
小売分野の多言語対応に関する外国人旅行者の意識調査	H30
全国の会議施設の規模・機能及び運用実態調査補助	H30
訪日外国人旅行者の民泊利用に関する調査	H29
観光庁空港調査	H27
訪日外国人免税制度調査	H27

気象庁

地域住民を対象とした風水害の受止め等に関するアンケート調査	R5
福島県沖の地震における緊急地震速報の利活用状況に関する調査	R3～4
大雪災害自治体等ヒアリング調査	R4
気象台の地域防災支援に関する調査	R4
福島県沖の地震の揺れに関するアンケート調査	R3
気象情報の利活用状況に関する調査	R3
防災気象情報に関する住民調査	R3
民間事業者における気象衛星データへのニーズ調査	R2
台風10号等に関する住民調査	R2
台風19号に関する住民調査	R1
気象情報に関する利活用状況調査	H29・R1
防災気象情報の利活用状況等に関する調査	H22・H28・H30
北海道胆振東部地震における緊急地震速報等に関する調査	H30
長周期地震動に関する情報の認知度調査	H25～26・H28
緊急地震速報(予報)の利活用事業者向け調査	H28
緊急地震速報利活用状況及び長周期地震動に関する調査	H28
熊本地震震度に関わるアンケート調査	H28
津波警報等のサイレン音に関する自治体調査	H28
津波警報等のサイレン音に関する住民調査	H28
緊急地震速報の利活用実態調査	H27
長周期地震動及び地震津波に関する情報の認知度調査	H25～26

最高裁判所

司法修習生アンケート調査	R1
--------------	----

国立保健医療科学院

歯科医師の勤務実態等に関する調査票の自由回答欄の入力	H31
新型コロナウイルス血清疫学調査	R4

国立感染症研究所感染症疫学センター

抗菌薬及びその処方に関する意識調査データ入力	H31
------------------------	-----

電動シャッターの利用者を対象とした安全に係るアンケート調査	H30
リスクコミュニケーター養成に係る調査事業	H30
障害者の消費行動と消費者トラブルに関する調査	H29
玩具による子供の気道閉塞事故に関する小児外科関係者へのアンケート調査	H29
子どもの事故防止に関する調査	H29
玩具による子供の気道閉鎖事故に関する情報分析	H28
染毛剤に関するアンケート	H26・H28
住宅用太陽光発電システムの使用者を対象とした安全に係る実態調査	H28
食品表示に関する消費者意識調査事業	H28
近隣家庭機器騒音調査	H25・H27

こども家庭庁

児童の権利に関する条約の認知度等調査及び同条約の普及啓発方法の検討のための調査研究	R5
---	----

消防庁

防災拠点となる公共施設等の耐震化推進状況調査報告書の作成	H29～30・R1～2
救急活動時間延伸の要因調査	H29
洪水に対する意識調査	H27
公共施設等の耐震改修状況調査	H15・H17・H19～20・H25～26

出入国在留管理庁

日本人を対象とした外国人との共生に関する意識調査業務	R5
在留外国人に対する基礎調査業務	R5

スポーツ庁

スポーツの実施状況等に関する世論調査	H30・R1～5
大学スポーツに関する認知度調査	R3
新型コロナウイルス感染症の流行による国民のスポーツへの参画状況や意識の変化・健康状態等に関する調査	R2
障害者のスポーツ施設利用及びスポーツ参加の課題調査	H30

文化庁

全国市区町村単位訪日外国人動態データ	R2
--------------------	----

資源エネルギー庁

エネルギー需給に関する統計整備のための調査(エネルギー消費統計調査)	R4～5
平常時及び緊急時における石油需給動向等調査(緊急時運用に関する調査)	H29～30・R3～5
エネルギー消費統計に係る調査実施等事業(エネルギー消費統計調査)	R5
平常時及び緊急時における石油需要動向調査(石油産業情報化推進調査)	H29～30・R1～5
高圧一括受電マンションにおける意識調査	H30
天然ガスの高度利用に係る事業環境等の調査(ガス小売全面自由化広報フォローアップ調査)	H29
電力市場環境調査(電力小売り全面自由化広報フォローアップ調査)	H29
電力市場環境調査(設備資金報の集計および公表に向けた分析)	H29

観光庁

訪日外国人消費動向調査	H27～R5
旅行・観光による経済効果等に関する調査	R4～5
観光入込客統計に関する共通基準の改訂等に係る業務	R4～5
観光危機管理計画等の策定促進に向けた調査	R4～5
平日にもう1泊キャンペーンサイトの改修	R5
「観光入込客統計に関する共通基準」改定におけるデータ活用実証	R5

日本人の旅行に関する意識調査の実施及び集計・分析	R3～4
平日への旅行需要の平準化に関する調査	R4
免税販売手続電子化普及のための周知・分析	R3
宿泊旅行統計に関する推計手法検討等に係る業務	R3
観光地域づくり法人(DMO)を対象とした調査・戦略策定に関わる勉強会実施業務	R3

国土交通省関東運輸局

観光地における多様な食の提供による集客・滞在促進策の検証	R2
観光に関するデータ収集及び住民理解促進に関する調査	R1
通訳人材育成研修事業	H29

国土交通省中部運輸局

伊勢志摩地域における観光地域動向調査	R4
昇龍道エリアにおける外国人動向調査	R1

国土交通省近畿運輸局

関西における主要ゲートウェイを拠点とした外国人観光客動向調査	H30
二条城及び外国人観光客動向調査	H29

国土交通省中国運輸局

ウィズコロナ・ポストコロナ下での観光客に関する受入意識等調査	R4
訪日外国人旅行者周遊促進事業「瀬戸内ブランド実態調査」	R2
訪日外国人旅行者調査周遊促進事業「住民満足度調査事業」	H30～R2
瀬戸内住民満足度調査	R1

国土交通省四国運輸局

若年内航船員確保推進事業における就業体験(インターンシップ)	H29・R1～5
満足度調査の効率化に係る調査およびフルーツ需要調査	R1

国土交通省九州運輸局

九州における訪日外国人旅行者消費動向等調査	R2
-----------------------	----

国土交通省北海道開発局

旭川開発建設部管内道の駅アンケート作業	R5
自動車利用観光客の行動把握調査	H30
観光による地域振興検討支援調査	H29
小樽開発建設部管内観光による地域振興検討支援調査	H29

環境省

京都御苑通行量等調査業務	R5
阿寒摩周国立公園位置情報ビッグデータの活用による利用実態等調査	R2
民間施設における使用済小型家電排出実態調査	H27

警察庁科学警察研究所

実験作業委託	R4
行政処分を受けた運転者の安全意識に関する調査	R3
犯罪抑止対策の介入効果に関する調査	R1
公園利用者の観察調査	R1
チャイルドシート使用に関する調査	H30
交通警ら活動の効果検証のための実験	H28～29

金融庁

多重債務者相談窓口の対応状況等に関する調査	R4
-----------------------	----

消費者庁

キャンセル料に関する消費者の意識調査(予備調査)	R5
風評被害に関する消費者意思の実態調査の実施及び集計	R2～4
デジタル社会における消費生活意識調査	R4
食品表示の在り方に関する消費者意向調査	R3
新型コロナウイルス感染拡大の影響による消費者の消費行動の変化等についての調査	R3
デジタル・プラットフォームの購入者の行動・意識調査	R2
ギャンブル等に関する消費行動等に関する意識調査及び消費者基本計画工程表の施策に関する消費者の認知度・理解度調査	R2
放射性物質をテーマとした食品安全に関するインターネット意識調査	R1
「電動アシスト自転車事故」に係る使用実態調査	R1

中央省庁

能力開発基本調査	H19～28・R2・R5
特定健診・特定保健指導のシステム改修に関する問い合わせの受付	R5
医療情報・システム基盤整備体制充実加算に係るインターネット調査	R5
令和5年受療行動調査 受付・審査・データ入力業務等一式	R5
外国人雇用対策に関する実態調査	R5
医療機関における外国人患者の受入に係る実態調査	R2～4
外国人介護人材の介護現場における就労実態等に関する調査研究事業	R4
新型コロナウイルス感染症の大規模血清疫学調査における調査対象者対応および企画調整	R3～4
社会福祉推進事業	H25～26・R3
老人保健健康増進等事業 地域づくりに関する調査研究事業	R3
老人保健健康増進等事業 介護施設等における 外国人介護職員の就労実態に関する調査研究	R3
裁量労働制実態調査追加集計	R3
新型コロナウイルス感染症に関する情報収集・整理等業務R2	
就労条件総合調査	H29・R2
賃金構造基本統計調査(試験調査)	H30
特定保険医療材料・再生医療等製品価格調査(材料価格調査)調査票等配布・回収等一式	H30
看護師タイムスタディ調査	H29
介護人材の業務分担のあり方及び業務標準化等の検証事業	H29
シニアワークプログラム実態調査事業	H25・H27
教育訓練給付の受講効果等に関する調査	H27

農林水産省

花木等生産状況調査	R4～5
6次産業化総合調査	H30・R2～5
食品流通段階別価格形成調査(青果物調査)業務	R5
漁業センサス調査業務	R5
令和5年木材流通構造調査業務	R5
2023年漁業センサスの調査手法、調査内容等の分析・検証調査業務	R4

2025年農林業センサスの調査手法、調査内容等の分析・検証調査業	R4
----------------------------------	----

ナッジ手法を用いた農林水産統計調査オンライン化推進に係る調査委託事業	R4
農業経営統計調査(営農類型別経営統計)試行調査	R4
6次産業化総合調査の母集団情報調査	R3
農林業センサスに係る多面的機能支払交付金対象組織の関連農業集落一覧表作成	R2
あふてらすテストサイト構築に向けた就農情報ニーズ調査	R2
携帯電話等の位置情報を用いた行動分析	R2
災害時における農業者への効果的な情報伝達手法に関する調査	R1
2020年農林業センサス農山村地域調査	R1
6次産業化総合調査における調査対象者の事業実施把握業務	H30

農林水産省北海道農政事務所

外食事業者等における新型コロナウイルス感染症対策調査	R4
----------------------------	----

経済産業省

国際比較プログラムにおける購買力平価算定のための価格調査	R2・R5
電力の小売営業に関する指針等に係る取組状況調査	R3
ESG投資にかかる国内外大手運用会社向けアンケート調査	R1
特定サービス産業実態調査	H25・H29～30
製造工業生産予測調査対象名簿の整備等実施	H27

国土交通省

住宅市場動向調査	H30・R1～5
内航船舶輸送統計母集団調査の実施及び集計等業務	H30・R5
内航船舶輸送統計調査に係る調査	R3～4
国土交通省における鉄道車両等生産動態統計調査に係る調査範囲等検証	R3
観光旅客の鉄道利用の促進等に関する調査	H29
船員労働統計調査見直しに向けた現状把握・分析	H28

国土交通省北海道運輸局

大規模地震等に備えた外国人観光客への情報収集・提供方法に関する実証事業	H30
-------------------------------------	-----

社会調査・計画

■ 県政・市政・区政

インターネットアンケート調査 札幌市 R4
 市民意識調査集計・分析等委託業務 恵庭市 H30
 まちづくり住民ニーズ調査 清里町 R4
 市民アンケート調査 八戸市 H30・R4~5
 若者意識調査 八戸市 R4
 政策公約市民アンケート調査 八戸市 R3
 市民意識調査 三沢市 R3
 市民満足度調査 三沢市 H26
 市民意識調査 北上市 H30・R2
 県民意識調査 宮城県 H20~21・R4~5
 県民意識調査入力集計・分析 宮城県 R2
 歩きたびご実態調査 仙台市 H20・H24・H26・R4
 施策目標に関する市民意識調査 仙台市 H30・R1
 まちづくりに関する市民意識調査 塩竈市 R4
 市民意識調査 南相馬市 H27~R30
 ネットリサーチ事業業務 茨城県 R2~5
 ネットリサーチ 茨城県 R4
 県政世論調査 茨城県 H13・H15・H18~19・H21~24・H26~29
 市民協働意識調査 神栖市 H27
 県民満足度調査 栃木県 R2
 とちぎの精神保健福祉に関する県民意識調査 栃木県 R2
 県民意向調査及び県に関するイメージ調査 栃木県 H20・H30
 人口減少に関する県民意識調査 栃木県 H26
 人口ビジョン 前橋市 H27
 県政世論調査 埼玉県 H15~17・H19~30・R1・R3~5
 参議院議員選挙の投票行動に関する意識調査 埼玉県 H13・H19・H22・H25・H28・R1
 埼玉県知事選挙の啓発活動等に関する意識調査 埼玉県 H27
 インターネット市民意識調査 さいたま市 H22~25・H28~30・R2・R4~5
 選挙意識調査 川口市 H27
 市民意識調査 草加市 H10~18・H28・H30・R5
 市民意識調査 戸田市 R3
 第15回新座市市民意識調査業務委託 新座市 R5
 市民意識調査 桶川市 H29
 まちづくり市民アンケート調査 北本市 R2
 市民意識調査 八潮市 H9・H12・H18・R1
 市民意識調査 三郷市 H30
 県政世論調査 千葉県 H13・H15・H17~18・R3
 市民満足度調査 八千代市 H16・H19・H22・H28・H30・R3
 市政に関する市民意識調査 袖ヶ浦市 H26
 都民生活に関する世論調査 東京都 H15~16・H21~22・H26~28・H30・R1
 衆議院議員選挙に関する世論調査 東京都 H26・H29
 都知事選挙に関する世論調査 東京都 H26
 区民アンケート委託 品川区 R5
 区民意向調査 杉並区 H19・H28
 区政世論調査 足立区 H21・H25~26・R5
 区政に関する世論調査及び区政モニターアンケート 足立区 H27~29・R3~4
 区民世論調査 江戸川区 H12・H14・H16・H18・H20・H22・H29・R2
 市民意識調査 武蔵野市 H6~19・H26・H30・R4
 窓口サービス調査 町田市 H24・H27
 市民意識調査 東村山市 H27~28
 横浜市交通局のイメージに関するインターネット調査 横浜市 R1
 神奈川県区民意識調査 横浜市 H24・H28
 中区区民意識調査における調査票作製補助、集計及び分析 横浜市 H27
 多摩区区民意識アンケート 川崎市 H30
 川崎区区民アンケート 川崎市 H25・H27
 中央区区民意識調査 相模原市 H25~27
 市民活動に関する市民意識調査 藤沢市 H27
 Web調査 秦野市 H22・H24・H27・R4~5
 まちづくり市民意識調査 伊勢原市 H27・R1
 市民移動実態調査 南足柄市 R3
 市民満足度調査 南足柄市 H21・H30
 やまなしの「水」に関する意識調査 山梨県 R3
 県政世論調査 長野県 H18・R5
 市民意識等調査 長野市 H30
 市民アンケート調査集計・報告書作成 岡谷市 R2
 市民アンケート 岡谷市 H19・H21・H23~26・H29~30
 市民満足度調査 美濃加茂市 R2・R5
 県政世論調査 静岡県 H5~10・H12~18・H24・R3~5

市民意識調査 静岡市 H23・R2~3
 しずおか中部連携中枢都市圏に関する住民意識調査 静岡市 R3
 市民アンケート 静岡市 H5~11・H23・R3
 沿岸部在住市民意識調査 静岡市 R2
 市民意向調査 浜松市 H7・H14・R3
 市民意識調査 三島市 H11・H15~17・H22~25・R1~3
 市民意向調査 富士宮市 H26・H30
 世論調査 富士市 H6~8・H10~17・H19~20・H22~23・R5
 市民意識調査 富士市 H24・H30・R3
 市民意識調査 磐田市 R2
 行政評価市民調査 焼津市 H17~26・H28~30
 市民意識調査 掛川市 R3・R5
 市民意識調査集計 袋井市 H27・H29
 市民意識調査 裾野市 H18・H26・H29・R5
 市民意識調査 湖西市 H25~26
 市民意識調査 御前崎市 H29~R5
 市政世論意識調査 伊豆の国市 H29~R1
 市民意識調査集計・分析 牧之原市 R3・R5
 市民意識調査集計 牧之原市 H12~17・H23~24・H27・H30・R1~2
 市民意識調査 牧之原市 H21・H25~26
 住民意識調査 長泉町 H28~31・R2~3
 広報に関する市民アンケート調査 瀬戸市 H28・R2
 市民意識調査 豊川市 H25・H27・R3
 市民意識調査 刈谷市 H9~11・H16・H18・H24・H26~27
 市政世論調査 西尾市 H30・R2
 市民意識調査 小牧市 R3
 市民意識調査ウェブ回答集計 大府市 R4
 アンケート添削業務 尾張旭市 H30
 まちづくり指標現状値調査 豊明市 R4
 市民意識調査 日進市 H28
 市民満足度調査実施支援業務 清須市 R3
 住民意向調査 東郷町 H27
 市政アンケート調査 四日市市 R4
 市民満足度調査 桑名市 H24・H30
 まちづくり調査委託 桑名市 H27
 「京都市民の投票行動」調査 京都市 R5
 京都市民の投票行動調査 京都市 R1
 京都市 R1
 宿泊税条例施行後の状況に関する調査 京都市 R2
 亀岡市認知度に関する調査 亀岡市 R2
 住吉区区民意識調査 大阪市 R5
 堺市市政モニターアンケート調査 堺市 R5
 堺市西区民意識調査入力集計 堺市 H30
 市イメージ調査 堺市 H27
 市政モニター調査 吹田市 H28
 市民意識調査 高槻市 H11~14・H22~23・H28
 市民意識調査 河内長野市 H28
 市民意識調査・市イメージ調査 大東市 R3~4
 行政経営戦略策定 摂津市 R2
 市政世論調査 東大阪市 R4~5
 インターネットを活用した県広報媒体等効果測定調査 兵庫県 R2~5
 尼崎市国勢調査データを活用した分析 尼崎市 R5
 甲陽園地区アンケート調査集計業務 西宮市 R5
 市民意識調査 西宮市 H22・R3~4
 鳴尾浜アンケート集計 西宮市 R2
 市民意識調査 伊丹市 H25~26・H28~30・R1
 市民意識調査 加古川市 H28・H30・R2
 市民意識調査 三田市 H5・H7~13・H15・H28・R4~5
 市民意識調査 加東市 H26
 投票行動を通じた地方政治調査 奈良県 R1
 社会保障税番号制度対応に伴う事務見直し 五條市 H27
 市政世論調査 和歌山市 R2~3・R5
 市民意向調査 有田市 H26
 県民満足度等調査 岡山県 H25~30・R1~5
 市民意識調査 笠岡市 H24・H28・R4
 市民まづくり意識調査 瀬戸内市 R2
 市民まづくり意識調査経年比較分析 瀬戸内市 R2
 公営塾に関する町民アンケート調査 和気町 H28
 町政調査 早島町 H27~28
 生活の向上感・充実感に関する意識調査 広島県 H28~31・R2~5
 県民意識調査 広島県 R4~5
 広島県デザイン意識調査業務 広島県 R5
 地域幸福度(Well-Being)に関する調査業務 広島県 R5
 現在の生活と将来に対する県民意識調査 広島県 R2
 「欲張りなライフスタイル」に関する意識調査 広島県 H28

令和3年度インターネットアンケート調査 広島市 R4
 インターネットアンケート調査 広島市 R4
 市民意識調査 広島市 H23~30・R1~3
 市民満足度調査 三原市 H28・H30
 市民意識調査業務 三次市 R4
 宮島訪問税に関する調査 廿日市市 R2
 江田島市議会に関するアンケート 江田島市 R1
 山口県認知度調査業務 山口県 R5
 県政世論調査 山口県 H17~20・H24~26・H29
 市民満足度調査 岩国市 H29・R2・R5
 県政世論調査 香川県 H14~16・H24・H27~30・R1~2・R4~5
 県政課題調査 愛媛県 R1~5
 県民アンケート調査 愛媛県 R4
 県政に関する世論調査 愛媛県 R4
 市民アンケート調査 新居浜市 R1
 四万十川流域住民意識調査 高知県 R4
 県民世論調査 高知県 H30・R2~3
 消費生活に関する県民意識調査 福岡県 H30・R5
 福岡県民ニーズ調査業務 福岡県 R5
 県民意識調査 福岡県 H28・H30・R2・R4
 区役所来庁者実態調査 福岡市 R5
 市政に関する意識調査業務委託 福岡市 R5
 市政アンケート調査集計等業務委託 福岡市 R5
 福岡市 H13・H18~19・H22~30・R1~2・R4
 成人の日記念行事に係るアンケート調査等 福岡市 R1
 市役所来庁者実態調査 福岡市 H30
 大牟田市まちづくり市民アンケート業務 大牟田市 R5
 まちづくり市民アンケート 大牟田市 R3
 柳川市市民アンケート調査 柳川市 R5
 市民アンケート調査 柳川市 R3
 まちづくり市民意識調査 太宰府市 H27
 町民意識調査 志免町 H19~20・H24・H28
 市民意向調査 佐賀市 R2~4
 支所再編に係る市民調査 佐賀市 H26
 人口減少社会に関する市民意識調査 佐世保市 H26
 県民生活や県の取組みに関する意識調査 熊本県 R3~5
 熊本県立大学第4期中期目標策定に係る県内企業・市町村等アンケート 熊本県 R4
 県民の幸福に関する意識調査 熊本県 R1
 東区まちづくりビジョン検証市民アンケート調査・分析 熊本市 R4
 南区まちづくりビジョン区民アンケート分析 熊本市 R4
 市政広報・広聴に関するアンケート調査 熊本市 H30
 KPI達成度評価のための調査 荒尾市 H27
 市民意識調査 由布市 R1
 沖縄の米軍基地問題に対する認知度の調査及び分析 沖縄県 R4~5
 在沖米軍基地から派生する諸問題等の県内外に向けた情報発信手法検討 沖縄県 R4
 県民意識調査 沖縄県 H30・R3

■ 総合計画・総合戦略・自治体ブランディング

総合計画書作成業務支援 砂川市 R2
 振興計画策定 木古内町 R4
 人口ビジョン支援 黒石市 H27
 総合戦略推進調査 田野畑村 H29
 大崎市総合計画市民意識調査業務 大崎市 R5
 地方版総合戦略業務支援 蔵王町 H27
 山元町ブランド推進事業 山元町 R2
 ブランド推進計画 山元町 H27~28
 ブランド推進計画と特産品認定制度支援 山元町 H27
 地方版総合戦略支援業務 山元町 H27
 総合計画等町民アンケート調査 大江町 R1
 総合計画分析調査 福島県 R1
 総合計画及び過疎地域自立促進計画 二本松市 R1
 総合計画及び国土利用計画 南相馬市 H26・R4
 復興総合計画後期基本計画 南相馬市 H30
 人口予測等検討 南相馬市 H29
 地方版総合戦略業務支援 南相馬市 H27
 総合計画基礎調査 本宮市 H29・R4
 総合計画高校生等意識調査 本宮市 H30
 総合計画策定支援業務 桑折町 R2
 総合計画及び「まち・ひと・しごと創生総合戦略」策定基礎調査 桑折町 R1

人口ビジョン及びまち・ひと・しごと総合戦略策定に係る調査 国見町 H27
 振興計画後期基本計画 川俣町 H28
 地方版総合戦略等支援 川俣町 H27
 地方人口ビジョン策定に係る基礎調査 茨城県 H27
 まち・ひと・しごと創生総合戦略改定基礎調査 水戸市 R1
 まちひとしごと創生総合戦略支援 坂東市 H27
 移住・定住意向調査 行方市 H27
 まち・ひと・しごと創生総合戦略(第3期)アンケート調査業務 東海村 R5
 総合計画策定に係る住民アンケート調査 東海村 H30
 とちぎづくりに関する高校生意向調査集計分析 栃木県 R1
 市町長意向調査集計分析 栃木県 R1
 就職や結婚観などに関する大学生調査集計分析 栃木県 R1
 人口ビジョン総合戦略 真岡市 H27
 人口ビジョン基礎データ収集作成 矢板市 R2
 総合計画・総合戦略等策定支援業務 矢板市 R1
 総合計画策定に係る意識調査 矢板市 R2
 人口ビジョン策定に係る調査 前橋市 H27
 第6次日高市総合計画後期基本計画策定支援業務委託 日高市 R5
 総合振興計画策定調査 嵐山町 R1
 人口ビジョン及び総合戦略 嵐山町 H27
 千葉市の100年を振り返るデータ収集及び分析 千葉市 R2
 総合計画策定のための市民ニーズ調査 松戸市 R1・R5
 シティセールスのためのインターネット市外意識調査 習志野市 H30
 シティプロモーションに係る基礎調査 柏市 H26
 第四次総合計画後期基本計画及び総合戦略 八千代市 H27
 「まち・ひと・しごと創生」総合戦略策定に係るアンケート調査 君津市 R1
 長期計画区民調査 江東区 H22~25・H27・H30
 総合戦略策定事業に関する区民調査 杉並区 H27
 みどりの風吹くまちビジョンアクションプラン支援 練馬区 H30
 足立区に対するイメージ調査・分析 足立区 R3
 転出入調査の集計報告書作成 足立区 R3
 総合戦略支援 昭島市 H27
 基本構想・前期基本計画市民意向調査等作成委託 小金井市 H30
 まちひとしごと創生総合戦略業務支援 稲城市 H27
 総合計画の進行管理等に係る市民意識調査 相模原市 H24~30・R1~2
 総合計画の進行管理等に係る市民意識調査 相模原市 H24~30・R1
 総合計画 山北町 H24~25・H30・R4
 人口ビジョン総合戦略策 山北町 H27・R1
 箱根町コミュニティ活性化事業支援業務委託 箱根町 R5
 総合計画後期基本計画策定支援業務 箱根町 R2
 過疎地域持続的発展市町村計画 真鶴町 R3
 総合計画等改定 真鶴町 R1
 グランドデザイン策定 真鶴町 H30
 総合計画 湯河原町 R1
 人口ビジョン総合戦略 湯河原町 H27
 人口ビジョン策定に係る調査 小千谷市 H27
 総合計画意識調査 大野市 R1
 シティプロモーション戦略基本指針策定に係る意識調査 甲府市 H28
 人口ビジョン総合戦略 南アルプス市 H27
 人口ビジョン総合戦略 富士川町 H27
 まちひとしごと創生総合戦略 南部町 R1
 人口ビジョン総合戦略 山中湖村 H27
 総合計画 鳴沢村 H18・H23・H28
 総合計画 岡谷市 H19~20・R5
 人口ビジョン総合戦略 岡谷市 H27・R5
 まち・ひと・しごと創生総合戦略および人口ビジョン策定に係る調査 岐阜市 H27
 総合計画後期実施計画策定に向けた基礎調査 羽島市 H30
 人口推計 美濃加茂市 R1
 各務原市総合計画市民満足度調査 各務原市 R5
 まちづくりビジョン及び地方人口ビジョン地方版総合戦略 養老町 R1
 総合計画後期計画策定 垂井町 R4
 北部幹線農道開設業務の地域再生計画策定 垂井町 R4
 総合計画 垂井町 H28~29
 総合計画 北方町 H28
 人口ビジョン総合戦略業務 北方町 H27
 人口ビジョンに係る調査 富加町 R2

社会調査・計画

総合計画 富加町 H27
 大都市圏在住者の地方移住に対する意識調査 静岡県 H29
 首都圏在住者の地方移住に対する意識調査 静岡県 H28
 人口推計 浜松市 H26
 人口ビジョン総合戦略策 伊東市 H27
 総合計画市民意識調査 島田市 H28
 焼津市総合計画市民アンケート調査 焼津市 R5
 総合計画「後期基本計画」策定のための市民意識調査集計分析 袋井市 R1・R3

総合計画に係る市民意識調査 袋井市 R2
 総合戦略等成果検証市民アンケート調査 伊豆市 H28・R1・R3
 まちひとしごと創生総合戦略 伊豆市 R1
 人口減少対策に関する分析 御前崎市 R3
 総合計画策定のための調査 伊豆の国市 H26
 総合計画 河津町 R1
 総合計画見直しアンケート調査 川根本町 R2
 人口ビジョン総合戦略策 川根本町 H27
 総合計画 川根本町 H27
 名古屋市の住みやすさ・魅力についてのアンケート調査業務委託 名古屋市 R5

次期総合計画成果指標に関するアンケート調査 名古屋市 H30・R3～4
 シティプロモーション戦略アクションプラン策定業務 瀬戸市 R3～4

マーケティング調査 瀬戸市 R2～R3
 まち・ひと・しごと創生総合戦略策定 豊川市 H27
 総合計画市民調査 安城市 H19・H29・R3
 人口流動要因分析業務 新城市 H30
 人口ビジョンまちひとしごと創生総合戦略 新城市 H27
 まちの魅力等調査 日進市 R4
 将来推計人口・世帯算出シート作成及び推計業務 日進市 H28・H30

人口ビジョン及び総合戦略 日進市 H27
 まち・ひと・しごと創生総合戦略策定支援業務 みよし市 R2
 総合計画策定支援業務 あまし市 R2～3
 人口ビジョンまちひとしごと創生総合戦略 扶桑町 H27
 総合計画 設楽町 H28
 都市イメージ等調査業務 四日市市 R5
 都市イメージ等調査 四日市市 R3
 市民自治基本計画 近江八幡市 H28
 人口ビジョン総合戦略 米原市 H27
 総合計画 米原市 H27
 京都市子ども・子育て支援事業計画策定調査 京都市 R5
 まちづくり構想策定調査 福知山市 R1
 山背五里五里のまち創生総合戦略プラン 城陽市 R1
 マスタープラン改定人口ビジョン総合戦略 堺市 H27

定住促進プロモーション事業マーケティング 高槻市 H30・R2～4
 総合計画後期基本計画都市計画マスタープラン 茨木市 R3
 総合計画中間見直し支援業務 茨木市 H30
 人口ビジョン総合戦略 高石市 H27
 まち・ひと・しごと創生総合戦略に関する調査 東大阪市 R2
 人口ビジョン総合戦略 能勢町 H27
 人口ビジョン総合戦略 熊取町 H27
 人口ビジョン総合戦略 太子町 H27
 神戸2020ビジョンの推進に係るアンケート集計 神戸市 R2
 苦楽園地区アンケート調査集計 西宮市 R1
 芦屋市総合計画市民意識調査 芦屋市 R5
 総合計画後期基本計画市民ワークショップ 川西市 H29
 総合計画後期基本計画 川西市 H29
 歩くまちづくり推進計画 加西市 H27
 総合計画策定 丹波篠山市 R1
 総合計画等策定支援業務 稲美町 R2
 総合計画後期基本計画策定支援業務 新温泉町 R2
 三郷町インクルーシブアクションプラン策定 三郷町 R5
 人口ビジョン総合戦略 安塔町 H27
 人口ビジョン総合戦略 広陵町 H27

総合計画策定に向けた住民調査及び分析 新宮市 H18・H29・R4
 総合計画・WEB調査 新宮市 H18・H29
 人口ビジョン総合戦略 新宮市 H29
 人口ビジョン総合戦略 岩出市 H27
 関西エリアにおけるマーケティング調査 岡山県 R1・R3
 移住者数等調査 岡山県 H30
 地方版総合戦略意識調査 笠岡市 H27
 人口ビジョン及び総合戦略 備前市 H27
 地方創生に関する町民アンケート調査 和気町 H28～29

和気町認知度調査 和気町 H28
 地域振興計画に関する調査 矢掛町 R2
 ひろしまブランド調査 広島県 H31・R3～5
 若者の定住・移住等に関する意識調査 広島県 H27
 シティプロモーションに関する基礎調査 府中町 H29～30・R1～5

総合計画市民意識調査 柳井市 H27
 総合計画基礎調査 周防大島町 R1
 総合戦略策定に係るアンケート調査集計 吉野川市 R1
 大都市圏における高齢者の移住ニーズ調査 香川県 H28
 首都圏・関西圏における移住意向調査 香川県 H27
 協働推進計画策定に係るアンケート調査業務委託 丸亀市 R5
 総合計画等アンケート調査 丸亀市 R3
 タウンプロモーション戦略の策定に向けたアンケート調査 多度津町 R1

新総合計画の指標設定のための県民アンケート調査 愛媛県 R4
 都市イメージに関するアンケート調査 新居浜市 R4
 移住者調査・分析 福岡県 R4
 新離島振興計画策定に係る基礎調査業務 福岡県 R3
 まち・ひと・しごと創生に関するアンケート 福岡県 H27
 基本計画の成果指標に関する意識調査 福岡市 H17・H21～22・H28・R4

移住定住に関するアンケート調査 久留米市 H30
 まち・ひと・しごと創生に関するアンケート 久留米市 H27
 大野城市人口ビジョン策定業務 大野城市 R5
 市民意識調査 古賀市 R4
 市民満足度調査 福津市 R1
 総合計画町民アンケート調査 大刀洗町 H29
 刈田町総合計画成果指標管理用町民アンケート調査 刈田町 R5
 総合計画成果指標管理用町民アンケート 刈田町 H29・R4
 人口ビジョン総合戦略 唐津市 H27
 人口ビジョン総合戦略 嬉野市 H27
 新しい熊本創造に向けた基本方針及び熊本県まち・ひと・しごと創生総合戦略に関する意識調査 熊本県 R3～4
 移住定住に係る基礎調査 熊本県 R3
 総合計画市民アンケート集計 熊本市 R3～4
 まち・ひと・しごと創生に関するアンケート 熊本市 H27
 「みなまた暮らし」ニース調査 水俣市 R4
 山鹿市総合戦略に関する市民アンケート調査業務委託 山鹿市 R5

総合計画フォローアップアンケート調査 益城町 R3
 五木村振興計画(後期基本計画)策定支援業務 五木村 R5
 産業間連携おきなわブランド戦略策定 沖繩県 R4

国土強靱化・公共施設管理(FM)・SDGs

札幌市強靱化計画改定業務 札幌市 R5
 仙台市下水道サービスに対する市民満足度調査 仙台市 R2
 国土強靱化地域計画 本宮市 R2
 水戸市水道事業に対するお客さまアンケート 水戸市 R3
 公共施設適正配置アンケート調査 栃木市 H28
 水道あんしん診断お客さまアンケート集計・分析 東京都 H27～30・R1～2

生活用水実態調査 東京都 H30
 公共施設に関する区民意識調査 豊島区 H26
 公共施設市民アンケート調査 福生市 H29
 公共施設市民アンケート調査 福生市 H29
 開港記念会館に関する市民調査 横浜市 H26
 公共施設等個別施設計画 山北町 R2
 公共施設等総合管理計画業務 山北町 H28
 SDGs推進計画アドバイザー 箱根町 R4
 水に係るブランドイメージ調査 山梨県 H27
 温泉施設事業運営調査 甲斐市 R3
 強靱化地域計画策定業務委託 中央市 R3
 新庁舎建設基本構想及び基本計画 鳴沢村 H29
 公共施設等総合管理計画業務 富士見町 H28
 新庁舎整備事業経過検証 美濃加茂市 R4
 国土強靱化地域計画策定支援業務 養老町 R2
 国土強靱化地域計画策定支援業務 垂井町 R2
 公共施設等総合管理計画に係るアンケート 熱海市 H27
 公共施設等総合管理計画 伊東市 H27
 公共施設の有り方に関する市民アンケート調査 湖西市 H28
 公共施設アンケート調査 伊豆市 H29
 教育施設長寿命化計画 松崎町 R3
 公共施設等総合管理計画 吉田町 H28
 指定管理者制度の運用に係る基礎調査 愛知県 R3
 名古屋市上下水道に関するアンケート調査 名古屋市 R5
 中部国際空港施設整備における影響調査 名古屋市 R1

公衆便所利用状況調査 名古屋市 H26
 公共施設等評価管理データベース構築 瀬戸市 H28
 公共施設に関する市民意識調査 瀬戸市 H27
 水に関する意識調査 京都市 H27・R3～R5
 水道事業に関する市民アンケート調査 吹田市 R2
 コミュニティ施設に関する基礎調査 摂津市 R2
 公共施設マネジメントに関する市民アンケート 尼崎市 R4
 水道の使用実態及び水道事業への関心度に関するアンケート調査 尼崎市 R2

公共施設マネジメントに関する市民アンケート調査 尼崎市 R1
 公共施設マネジメント推進アンケート・計画策定 生駒市 R1
 水道利用に関する意識調査 岡山市 H11・H13・H22・R2
 道路照明施設点検結果整理業務 広島市 H26
 水道利用に関する市民意識・事業所調査 福山市 H19・H24・R2

公共施設に関する調査 府中町 R3
 庁舎統合に関する住民意向調査 東みよし町 H28～29
 浄化槽法定検査受検促進・調査事業 福岡県 R5
 墓地・納骨堂需要状況調査 福岡市 H27・R2
 水道水に関する意識調査 福岡市 H25・R1
 食品ロス実態調査 久留米市 R2
 公共施設に関する市民アンケート 久留米市 H27
 熊本市本庁舎等に関する市民アンケート集計業務委託 熊本市 R5

本庁舎に関する市民アンケート集計等 熊本市 R1
 SDGsに係る沖繩県民認知度調査及び分析 沖繩県 R2

デジタル化・情報化

箱根町DX推進計画策定委託 箱根町 R5
 デジタル推進計画策定アンケート 湯河原町 R3～4
 高齢者デジタルリテラシー実態調査 小菅村 R3
 多治見市情報化計画策定支援業務委託 多治見市 R5
 情報化計画 多治見市 H28・R1
 地域情報化に関するアンケート調査 輪之内町 H30
 無料公衆無線LAN整備に係る調査検討及び計画 常滑市 H27
 インターネットを活用した県広報媒体効果測定調査 兵庫県 R3
 D Xに関する意識等調査 広島県 R4
 キャッシュレス決済に係る県民意識調査 広島県 R2
 情報発信に関する調査 福岡市 H26・H28～29
 情報化に関するアンケート調査 大牟田市 H28

国際交流・外国人・多文化関連

多文化共生アンケート調査 宮城県 R4
 地域日本語教育実態調査 茨城県 R2
 外国人留学生・技能実習生等実態調査 群馬県 R1
 国際化に関する市民意識調査 川越市 R1
 外国人市民意識調査 八潮市 R1
 地域日本語教育の総合的な体制づくり推進事業 千葉市 R2
 外国人市民意識調査 印西市 R1
 多文化共生実態調査 新宿区 H19・H27
 外国籍区民及び日本国籍区民意識・意向調査 江東区 R3
 多文化共生実態調査 大田区 H21・R4
 北区外国人意識・意向調査の実施分析等業務委託 北区 R5
 多文化共生まちづくり推進に関する調査 板橋区 H26
 外国人住民および区内事業所向けアンケート調査 練馬区 R1
 外国人実態調査 足立区 R3
 在留外国人生活実態調査及び民間支援団体状況調査 山梨県 R1
 外国人市民意識調査 可見市 H30
 静岡県における地域日本語教育実態調査 静岡県 R1
 多文化共生に係る調査 富士市 R1
 多文化共生に関する市民意識・外国人市民実態調査 袋井市 R4
 外国人県民実態調査 愛知県 R3
 区役所等における多言語対応に係る調査 名古屋 R3
 多文化共生推進基本計画 岡崎市 R2
 国際化推進基礎調査 岡崎市 R1
 犬山市外国人実態調査 犬山市 R5
 多文化共生推進プラン改定 小牧市 R1
 多文化共生推進基本計画 長久手市 R2・R5
 多文化共生推進基本計画調査 長久手市 R1
 多文化共生の地域づくりに向けた調査 豊中市 R2
 在住外国人生活状況調査データ入力 岡山県 H21・H29
 多文化共生意識調査 広島市 R4
 日本語教育推進に係る実態調査及び計画 広島市 R1
 国際化・多文化共生推進指針策定 廿日市市 R3
 福岡都市圏における留学生実態調査 福岡市 H26・H29
 県における多文化共生及び日本語教育の在り方検討 長崎県 R3

人権・男女共同参画

男女共同参画に関する調査 森町 R2
 男女共同参画市民アンケート調査 宮古市 H28
 女性の活躍促進に向けた企業等実態調査 宮城県 H27
 男女共同参画基本計画 石巻市 H28
 男女共同参画推進計画 潟上市 R2
 田村市男女共同参画計画策定業務委託 田村市 R5
 「第4次南相馬市男女共同参画計画」策定支援業務委託 南相馬市 R5

男女共同参画プラン策定 桑折町 R4
 富岡町男女共同参画まちづくり基本計画策定に係るアンケート調査 富岡町 R5

男女共同参画計画 笠間市 H29
 男女共同参画計画 かつみがうら市 H30
 男女共同参画基本計画 小山市 H27
 児童虐待DV対策基本計画 小山市 H26
 男女共同参画基本計画 真岡市 R2
 男女共同参画住民意識調査 那珂川町 H29
 男女共同参画社会に関する県民意識調査 群馬県 R1
 多様性を尊重する共生社会づくりに関する調査 埼玉県 R2
 男女共同参画に関する男性の意識・実態調査 埼玉県 H23・H27

男女共同参画に関する市民意識調査 川口市 H23・H28・R3
 男女共同参画計画 上尾市 R1
 男女共同参画プラン 和光市 R2
 男女共同参画策定に伴う調査分析 和光市 H22・R1
 男女平等意識・実態調査 新座市 H26
 男女共同参画市民意識調査 日高市 R1
 男女共同参画基本計画 ふじみ野市 H19・H28
 男女共同参画プラン 白岡市 H28
 男女共同参画プラン 杉戸町 H26・R1～2
 男女共同参画社会の実現に向けての県民意識調査 千葉県 R1
 男女共同参画基本計画 千葉市 H27
 男女共同参画プラン 成田市 R2
 男女共同参画市民意識調査 袖ヶ浦市 H24・H29
 男女共同参画に関する住民意識調査 白井市 H15・H21・H26
 男女平等参画推進計画に関する区民調査 文京区 R2
 男女平等推進プラン 墨田区 H15・H20・H30・R5
 男女共同参画等に関する区民意識調査及び区内事業所実態等調査 墨田区 R4

男女共同参画等に関する意識・実態調査 墨田区 H29
 人権に関する区民意識調査 墨田区 H21・H26
 人権に関わる意識調査 品川区 R1
 人権に関する意識調査業務委託 大田区 R5
 女性活躍推進及びワーク・ライフ・バランスに係る区内企業実態調査 豊島区 H30
 男女平等に関する意識・実態調査及びアクティブプラン策定 板橋区 H26

男女共同参画に関する意識調査 足立区 H30・R3
 武蔵野市第五次男女平等推進計画(仮称)策定支援業務委託 武蔵野市 R5

男女平等に関する意識調査 武蔵野市 R4
 男女平等推進計画策定支援 町田市 R3
 男女共同参画行動計画 小金井市 H27・R1
 男女共同参画推進計画 小平市 R3
 男女平等行動計画基礎調査 日野市 R1
 男女平等推進行動計画 国分寺市 H27
 女と男がともに生きる行動計画 多摩市 R1
 西東京市第5次男女平等参画推進計画等策定支援業務委託 西東京市 R5

男女平等参画推進計画等策定支援 西東京市 R4
 困難を抱える女性に係る実態調査 神奈川県 R5
 人権施策推進指針改定事業支援 藤沢市 R4
 男女共同参画プラン 藤沢市 H27・R2
 男女共同参画に関する市民意識調査 藤沢市 H25・H30
 男女共同参画推進プラン 茅ヶ崎市 H26
 人権問題市民意識調査及び人権施策推進指針改定案作成 厚木市 H30

男女共同計画 山北町 H30
 男女共同参画基本計画策定 朝日町 R3
 男女共同参画行動計画 白山市 H28
 男女共同参画プラン 能美市 R1
 男女共同参画市民意識調査 能美市 H30
 男女共同参画調査分析 野々市市 R2
 男女共同参画計画 南越前町 H29
 男女共同参画に関する県民意識調査 山梨県 H27
 男女共同参画計画 忍野村 H27

社会調査・計画

男女共同参画計画	富士河口湖町	H27
精華校区における地域力組織立ち上げ支援業務委託		
	多治見市	R5
男女共同参画に関する市民意識調査	多治見市	H28
男女共同参画プラン策定	瑞浪市	R4
人権施策推進調査	瑞浪市	R2
男女共同参画計画	羽島市	H26・R1
男女共同参画プラン市民意識調査	羽島市	H30
人権施策推進指針	羽島市	H29
第5次かかみがはら男女共同参画プラン策定支援業務		
	各務原市	R5
男女共同参画プラン	各務原市	R5
男女共同参画に関する市民意識調査業務	瑞穂市	R1
男女共同参画基本計画	瑞穂市	R1
男女共同参画プラン策定	垂井町	R4
男女共同参画プラン	大野町	R4
人権施策推進計画	大野町	R1
人権施策推進指針	川辺町	H29
人権施策推進指針	白川町	R1
人権問題に関する県民意識調査	静岡県	R1
男女共同参画県民意識調査	静岡県	R1
男女共同参画に関する現状分析	熱海市	R2
男女共同参画プラン	三島市	R2
男女共同参画計画	富士宮市	R1
男女共同参画あすを奏でるハーモニープラン	伊東市	R2
男女共同参画事業者調査	富士市	H30
男女共同参画プラン	焼津市	H25・H30・R5
男女共同参画プラン実態把握調査	焼津市	H29
男女共同参画(女性活躍推進)行動計画	藤枝市	H29
男女共同参画に関する市民意識調査分析業務	藤枝市	H28
男女共同参画計画	御殿場市	R2
人権啓発推進計画	袋井市	R2
人権啓発推進計画策定に伴う市民意識調査	袋井市	R1
男女共同参画・多文化共生計画	湖西市	R2
男女共同参画計画	湖西市	H27
男女共同参画計画策定業務	河津町	R3
西伊豆町男女共同参画推進プラン	西伊豆町	R5
男女共同参画計画	清水町	H26
男女共同参画プラン	吉田町	H28
人権に関する県民意識調査	愛知県	R4
男女共同参画計画	半田市	R2
男女共同参画プラン改定	春日井市	H29・R2
男女共同参画意識調査	春日井市	H22～23・H28
人権教育・啓発に関する行動計画策定	豊川市	R3
人権に関する市民意識調査	豊川市	R2
男女共同参画基本計画中間見直し業務	豊川市	H27
人権・男女共同参画に関する市民意識調査	津島市	R1
人権施策推進プラン男女共同参画プラン改訂	津島市	H27
第5次とよた男女共同参画プラン調査業務委託	豊田市	R5
男女共同参画推進指針	犬山市	H29
男女共同参画基本計画	小牧市	H15・H26・R2
男女共同参画社会づくり市民意識調査	稲沢市	R1
第3次尾張旭市男女共同参画プラン策定支援業務	尾張旭市	R5
男女平等推進プラン	日進市	H22・H27・R1
男女共同参画プラン	弥富市	R2
男女共同参画プラン改定	みよし市	R4
人権基本計画	蟹江町	H30
伊勢市人権施策基本方針策定業務委託	伊勢市	R5
人権施策基本計画中間期改訂	桑名市	R1
人権施策基本計画及	桑名市	H30
男女共同参画基本計画	桑名市	H15・H20・H29
男女共同参画意識調査	大台町	H28
男女共同参画基本計画及び人権施策基本方針改定	南伊勢町	R4
大津市配偶者暴力防止及び被害者保護等基本計画策定		
	大津市	R5
男女共同参画行動計画	近江八幡市	H27・R2
人権施策に関する基本計画等	近江八幡市	H23・H28
男女共同参画計画人権に関する総合計画作成	甲賀市	H28
人権に関する町民意識調査	愛荘町	H29・R4
人権教育・啓発推進計画に関する府民調査	京都府	R2
男女共同参画・配偶者等からの暴力に関する意識調査		
	京都市	H26
人権教育啓発推進計画	綾部市	R1
人権教育・啓発推進計画に関する市民調査	綾部市	H30
人権に関する市民意識調査	宮津市	R2
男女共同参画プランのーぶ計画Ⅱ	八幡市	H27
男女共同参画計画	京田辺市	H22・R1
人権教育啓発推進計画	井手町	H28

精華町第3次男女共同参画計画策定	精華町	R5
人権意識調査	堺市	H17・H22・R2
男女共同参画に関する市民意識調査	岸和田市	R1
男女共同参画施策推進にかかる市民意識調査	豊中市	H27
池田市男女共同参画市民意識調査	池田市	R5
男女共同参画に関する市民意識・実態調査	吹田市	R2
人権行政基本方針改定	貝塚市	R4
人権に関する市民意識調査	貝塚市	R3
男女共同参画計画	貝塚市	R3
人権意識調査集計・報告書作成	泉佐野市	H27
人権施策基本方針及び基本計画	羽曳野市	R2
男女平等参画プラン	泉南市	R3
男女共同参画プラン	熊取町	R3
太子町総合計画・男女共同参画プラン調査及び人口推計		
	太子町	R5
男女共同参画に関する市民意識調査	尼崎市	R2
人権に関する市民意識調査	明石市	R1
人権教育及び人権啓発に関する基本計画	加古川市	H29
人権教育及び人権啓発に関する調査	加古川市	H28
人権教育及び人権啓発基本計画策定調査	加古川市	H28
女性活躍推進事業実施計画	西脇市	H27
男女共同参画プラン	高砂市	R1
男女共同参画に関する市民意識調査	川西市	H28
男女共同参画計画	三田市	R4
配偶者等からの暴力対策基本計画(第2期)策定に係る調査		
	加西市	H28
市民人権に関する市民意識調査データ入力	丹波市	H30
配偶者等からの暴力対策基本計画	丹波市	H22・H29
男女共同参画計画等	丹波市	H28
男女共同参画プラン	加東市	H25・R5
人権尊重のまちづくり基本計画	加東市	R1
人権尊重のまちづくり基本計画に関する市民意識調査		
	加東市	H30
たつの市部落差別解消推進	たつの市	R1
男女共同参画計画	多可町	H29
男女共同参画に関する職員研修業務	神河町	R4
男女共同参画計画	神河町	R2
男女共同参画プラン策定	上郡町	R4
人権に関する県民意識調査	奈良県	H20・H29
男女共同参画基本計画	御所市	H26
男女共同参画調査	香芝市	H28
男女共同参画に関する住民意識調査	斑鳩町	H16・H26
男女共同参画行動計画	広陵町	H29
人権に関する県民意識調査	和歌山県	H15・H20・H24・R5
和歌山県同和問題(部落差別)に関する県民意識調査		
	和歌山県	R4
男女共同参画推進プラン中間見直し	紀の川市	R4
男女共同参画推進プラン	紀の川市	H29
人権施策基本方針計画	岩出市	H27・R2
男女共同参画計画	有田川町	R1
男女共同参画に関する調査	岡山県	H16・H26・R1
人権に関する県民意識調査	岡山県	H21・H26
女性活躍及びワーク・ライフ・バランスに関する調査		
	岡山市	R3
男女共同参画に関する市民意識・実態調査	岡山市	H27・R2
権利擁護に関するニーズ調査	岡山市	H30
人権問題に関する市民意識調査	岡山市	H30
女性活躍及びワーク・ライフ・バランスに関する調査		
	岡山市	H30
男女共同参画基本計画	岡山市	H30
人権問題意識調査	岡山市	H28
男女共同参画基本計画	倉敷市	H27
家事分担調査	早島町	H28・R3
男女共同参画に関する調査	広島県	H28
	広島市	H12・H14・H21・H26・R1
配偶者からの暴力に関する調査	広島市	H26・R1
男女共同参画基本計画	尾道市	H16・H23・H28・R2
男女共同参画基本計画に向けたアンケート調査	三次市	R1
人権に関する調査	廿日市市	H26
男女共同参画基本計画	廿日市市	H16・H26
男女共同参画基本計画	府中町	H28
男女共同参画意識調査、男女間暴力調査の集計グラフ作成		
	山口県	R1
男女共同参画基本計画	下関市	H22・H27
男女共同参画に関する調査	下関市	H26
第6次下松市男女共同参画計画作成業務委託	下松市	R5
男女共同参画に関する調査	下松市	H15・H24・H29
男女共同参画基本計画	周防大島町	H27・R2

男女共同参画プラン	徳島市	H28・R4
男女共同参画計画	吉野川市	R2
男女共同参画基本計画	阿波市	H30
人権教育啓発に関する基本計画	阿波市	H28
男女共同参画計画等	松茂町	R1
男女共同参画に関する市民・企業アンケートにかかるデータ入力・結果分析・報告書作成	丸亀市	R2
人権・同和問題意識調査集計	丸亀市	H21・H26・R1
男女共同参画計画	坂出市	H22・H27
生活実態把握調査	普通寺市	H30
男女共同参画基本計画	東かがわ市	H27
人権施策基本計画改定	今治市	H30
人権に関する市民意識調査	宇和島市	H29
男女共同参画市民意識調査	西予市	H29
男女共同参画計画	東温市	H27
困難な問題を抱える女性への支援に関するニーズ調査業務		
	高知県	R5
人権教育に関する実態調査委託業務	高知県	R5
人権に関する県民意識調査	高知県	R4
高知県女性登用等実態調査集計等	高知県	R4
人権教育・啓発推進及び男女共同参画の基本計画に関する市民意識調査	香南市	H29
犯罪被害者等支援に関する県民調査	福岡県	R3
「性暴力対策アドバイザー講義アンケート調査」集計等		
	福岡県	R3
性暴力対策アドバイザー講義アンケート調査集計	福岡県	R2
女性活躍推進に関する事業所等実態調査	福岡市	R1
「男女共同参画社会に関する意識調査」経年分析	福岡市	H31
人権教育意識調査報告書作成	飯塚市	R2
人権教育・啓発基本指針	飯塚市	R2
人権問題に関する市民意識調査	大川市	R4
男女共同参画に関する市民意識調査	太宰府市	R3
男女共同参画市民・事業所意識調査	古賀市	R2
男女共同参画基本計画	宮若市	H29
男女共同参画市民意識調査	那珂川市	R3
男女共同参画計画	篠栗町	H28
男女共同参画町民アンケート調査	大刀洗町	R2
男女共同参画計画	佐賀市	H27
男女共同参画行動計画	唐津市	R1
男女共同参画行動計画策定準備支援	唐津市	H30
人権・男女共同参画に関する市民意識調査	熊本市	R5
男女共同参画計画	八代市	H30・R5
男女共同参画市民意識調査	宇城市	R2
合志市人権意識に関する市民アンケート調査業務	合志市	R5
男女共同参画町民意識調査	南関町	H30
人権教育・啓発基本計画改訂	大津町	R4
男女共同参画計画策定業務	西原村	R3
男女共同参画計画	石垣市	R2
	仙台市	R2
安全安心街づくり基本計画	さいたま市	H30
防犯のまちづくり推進計画	岡山市	R3
客引き行為実態調査	岡山市	R3
平和記念式典に関するアンケート集計等業務	広島市	R5
まちづくりに関する市民及び地域防犯活動団体アンケート調査		
	広島市	R1
安全に関する市民意識調査	広島市	H22・H26
再犯防止推進計画	周防大島町	R2
高校生ヘルメットモニターアンケート調査業務委託	熊本市	R5
	室蘭市	R2・R5
高年齢者保健福祉計画介護保険事業計画	夕張市	R5
第9期介護保険事業計画策定支援業務	苫小牧市	H29
高年齢者保健福祉計画介護保険事業計画	江別市	R2・R5
高齢者総合計画策定支援業務	江別市	H28・R1・R4
高齢者総合計画の策定に向けた実態調査	江別市	H26・H29
介護保険事業計画・高齢者福祉計画アンケート調査	土別市	R2
三笠市介護予防・日常生活圏ニーズ調査業務	三笠市	R5
高齢者保健福祉計画介護保険事業計画	千歳市	R2・R5
第9期砂川市高齢者保健福祉計画・砂川市介護保険事業計画策定支援業務委託	砂川市	R5
介護保険事業計画アンケート調査分析	恵庭市	R1・R4
高齢者保健福祉計画・介護保険事業計画	恵庭市	H29
高齢者保健福祉計画介護保険事業計画	北広島市	R2・R5
介護保険事業計画策定調査	北広島市	R4

町高齢者日常生活圏ニーズ調査集計・分析	木古内町	R4
第9期江差町高齢者福祉計画・第9期江差町介護保険事業計画策定支援委託業務	江差町	R5
高齢者福祉計画・介護保険事業計画	江差町	R4
第9期俱知安町高齢者保健福祉計画策定業務委託	俱知安町	R5
高齢者支援アンケート調査	共和町	R4
介護予防・日常生活圏ニーズ等調査	南幌町	R4
高齢者保健福祉計画介護保険事業計画	枝幸町	R2
介護保険計画策定に係る日常生活圏ニーズ調査	津別町	R4
第9期介護保険事業計画策定業務委託	興部町	R5
西興部村高齢者保健福祉計画・第9期介護保険事業計画策定業務委託	西興部村	R5
高齢者保健福祉計画・介護保険事業計画	西興部村	R4
高齢者保健福祉計画・介護保険事業計画	日高町	R4
介護予防・日常生活圏ニーズ調査	日高町	H29
日常生活圏ニーズ調査	首更町	R1
在宅介護実態調査	五所川原市	H29
介護予防・日常生活圏ニーズ調査	三沢市	R4
高齢者保健福祉計画介護保険事業計画	七戸町	R2
高齢者保健福祉計画介護保険事業計画	南部町	R2
高齢者保健福祉計画介護保険事業計画	花巻市	R2・R5
在宅介護実態調査	花巻市	R1・R4
介護予防・日常生活圏ニーズ調査	花巻市	R1
高齢者福祉計画介護保険事業計画		
	北上市	H14・H23・H29・R2
介護予防・日常生活圏ニーズ調査	山田町	H29・R2
介護保険事業計画	岩泉町	H29
介護サービス基盤整備に向けた各種調査分析	仙台市	R2
高齢者保健福祉計画策定のための実態調査	仙台市	R1
介護保険事業計画実態調査	仙台市	H13・H16・H19・H22・R1
介護予防自主グループ支援事業に関する調査	仙台市	H30
高齢者保健福祉計画の施設設備に関するアンケート集計業務	仙台市	H26
高齢者福祉計画介護保険事業計画		
	石巻市	H14・H17・H20・H28～29
高齢者福祉計画及び介護保険事業計画	塩竈市	R4
高齢者福祉計画介護保険事業計画	気仙沼市	H26・R5
高齢者福祉計画介護保険事業計画		
	名取市	H14・H17・H23・H26・H28・R1～2
介護保険事業計画日常圏ニーズ調査	名取市	R1
日常生活圏ニーズ調査等		
	角田市	H14～15・H23・H25・H28
高齢者保健福祉計画介護保険事業計画	多賀城市	R2・R5
高齢者福祉計画・介護保険事業計画策定に係る実態調査		
	多賀城市	R4
高齢者福祉計画(介護保険事業計画)策定に係る実態調査及び計画策定支援	多賀城市	R1
介護予防・日常生活圏ニーズ調査	登米市	H28
高齢者福祉計画介護保険事業計画	栗原市	H17・H20・H26
高齢者保健福祉計画介護保険事業計画	大崎市	R2
介護保険事業計画・高齢者福祉計画に関する調査		
	富谷市	H25・H28
高齢者福祉計画介護保険事業計画	富谷市	H28
介護保険事業計画	蔵王町	H25～26
高齢者福祉計画介護保険事業計画	柴田町	H26・H29・R2
日常生活圏ニーズ量調査	柴田町	R1
日常生活圏ニーズ調査等高齢者調査及び障害者調査		
	柴田町	H25・H28
高齢者福祉計画介護保険事業計画	松島町	H20・H23・H26
高齢者福祉計画介護保険事業計画		
	七ヶ浜町	H17・H20・H26・H29・R2・R5
日常生活圏ニーズ調査等高齢者調査	横手市	H25・H28
介護適正化パック(トリトンモニター)導入	横手市	H25～27
高齢者福祉計画介護保険事業計画	横手市	H20・H23・H26
高齢者実態分析業務	大仙市	H26
高齢者福祉計画介護保険事業計画	米沢市	H28・R1～2
要介護認定者実態調査業務委託		
	大曲仙北広域市町村圏組合介護保険事務所	R5
第9期介護保険事業計画策定業務委託	大曲仙北広域市町村圏組合介護保険事務所	R5
介護予防・日常生活圏ニーズ調査	大曲仙北広域市町村圏組合	R4
日常生活圏ニーズ調査		
	大曲仙北広域市町村圏組合	H23・H26・H29・R2
要介護認定者実態調査		
	大曲仙北広域市町村圏組合	H23・H26・H29・R2

社会調査・計画

介護保険事業計画
大曲山北広域市町村圏組合 H23・H26・H29・R2
日常生活圏域ニーズ調査データ入力等業務

介護保険事業計画
本荘由利広域市町村圏組合 H26
介護保険事業計画
大江町 H29
日常生活圏域ニーズ調査分析
会津若松市 R2・R5
第九次郡山市高齢者福祉計画・郡山市介護保険事業計画策定支援業務委託
郡山市 R5
高齢者福祉計画
いわき市 R2・R5
高齢者保健福祉計画策定に関するアンケート調査集計・分析
いわき市 R4
白河市 R2
高齢者保健福祉計画介護保険事業計画
白河市 R2
介護予防・日常生活圏域ニーズ調査及び在宅看護実態調査
白河市 R1
須賀川市第10次高齢者福祉計画・第9期介護保険事業計画策定業務
須賀川市 R5
喜多方市 R2
二本松市第十次高齢者福祉計画・第九期介護保険事業計画策定業務
二本松市 R5
介護予防・日常生活圏域ニーズ調査
二本松市 R1
在宅介護実態調査
二本松市 R1
高齢者総合計画
南相馬市 R1・R4
本宮市介護予防・日常生活圏域ニーズ調査及び在宅介護実態調査
本宮市 R1
日常圏域高齢者ニーズ調査実施
桑折町 R1・R5
高齢者保健福祉計画介護保険事業計画
桑折町 R2・R5
高齢者福祉計画介護保険事業計画
川俣町 H17・H20・R2
介護保険事業計画
大玉村 R2
介護保険事業計画策定調査
大玉村 R1
介護予防・日常生活圏域ニーズ調査等
鏡石町 R1
高齢者保健福祉計画・介護保険事業計画策定
西郷村 R4
中島村高齢者保健福祉計画・第9期介護保険事業計画策定業務委託
中島村 R5
高齢者保健福祉計画介護保険事業計画
玉川村 R2
介護予防日常生活圏域ニーズ調査
小野町 R1
高齢者保健福祉計画介護保険事業計画
石岡市 R2
常総市高齢者プラン改定業務委託
常総市 R5
高齢者福祉計画
常総市 R2
介護サービス事業者調査
笠間市 H26
高齢者福祉計画総合調査
笠間市 H26
高齢者福祉将来推計
笠間市 H26
高齢者福祉計画介護保険事業計画
笠間市 H20・H23・H26
高齢者保健福祉計画介護保険事業計画
牛久市 R1
在宅医療・介護連携に関するアンケート調査
稲敷市 H29
高齢者福祉計画介護保険事業計画
稲敷市 H17・H20・H23・H26・H29
在宅介護実態調査
稲敷市 H28
高齢者買い物アンケート調査
つくばみらい市 H30
健やかシニア対象者把握事業
小美玉市 H26～27
高齢者保健福祉計画介護保険事業計画
小美玉市 H26
介護保険事業計画高齢者保健福祉計画
河内町 H14・H17・H20・H26・H29・R2
高齢者保健福祉計画介護保険事業計画
境町 R2・R5
高齢者保健福祉計画介護保険事業計画
利根町 H26・H29・R2
高齢者等調査
桐生市 H26
高齢者保健福祉計画介護保険事業計画
東松山市 R1・R4
高齢者保健福祉計画介護保険事業計画
志木市 R1
和光市第9期介護保険事業計画・高齢者保健福祉計画策定支援業務及び介護予防・日常生活圏域ニーズ調査委託
和光市 R5
高齢者福祉計画及び介護保険事業計画の策定に係る実態調査
和光市 R4
高齢者保健福祉計画介護保険事業計画
久喜市 H26・H28
高齢者保健福祉計画
富士見市 H29
介護保険事業計画高齢者保健福祉計画
三郷市 H17・H26
高齢者保健福祉計画介護保険事業計画
幸手市 H26・R1
高齢者保健福祉計画介護保険事業計画
白岡市 R2
高齢者保健福祉計画介護保険事業計画
嵐山町 R2
高齢者保健福祉計画介護保険事業計画
寄居町 R2
高齢者保健福祉計画介護保険事業計画
千葉市 R2・R5
高齢者保健福祉計画介護保険事業計画
木更津市 R2
介護保険事業計画
富津市 H23・H26
介護保険事業計画高齢者保健福祉計画
四街道市 H17・H20・H23・H26・H29・R2・R5
在宅医療・介護連携推進に関する市民アンケート調査
印西市 H30
高齢者保健福祉計画介護保険事業計画
山武市 H26・R1・R4
高齢者保健福祉計画及び介護保険事業計画
横芝光町 H29

東京都シルバーバス利用者等に対する意識調査
東京都 H30
高齢者保健福祉計画介護保険事業計画
千代田区 R2・R4～5
介護予防・日常生活圏域ニーズ調査
千代田区 R1
介護予防・日常生活圏域ニーズ調査報告書作成
新宿区 R2
高齢者保健福祉計画介護保険事業計画
新宿区 H26・H29・R2
高齢者保健福祉計画・介護保険事業計画に関する調査
新宿区 H25・R1
介護予防把握事業調査結果の集計・分析及び評価委託
新宿区 H29
高齢者等実態調査
文京区 R4
介護保険事業計画案
目黒区 H23・H26
高齢者福祉計画介護保険事業計画
大田区 H23・H26・H29・R1～2
高齢者の住まいの確保に関する調査
大田区 H27
高齢者福祉計画
渋谷区 R2・R5
[生涯現役]に関するアンケートに係るデータ入力
渋谷区 H30
高齢者保健福祉計画介護保険事業計画
杉並区 R2
高齢者保健福祉計画介護保険事業計画及び特別養護老人ホーム整備方針作成
杉並区 R1
介護保険事業計画
豊島区 H17・H20・H23・H29
介護保険事業計画等策定調査
豊島区 H13～14・H16・H19・H22・H28
全高齢者実態把握調査
北区 R3・R5
地域包括ケア推進計画策定支援
北区 R4～5
区立特別養護老人ホーム浮間さくら荘活用調査
北区 H27
高齢者保健福祉計画介護保険事業計画
荒川区 H26・H29・R5
第9期練馬区高齢者保健福祉計画・介護保険事業計画策定支援業務委託
練馬区 R5
高齢者保健福祉計画・介護保険事業計画
練馬区 R4
老人福祉計画及び介護保険事業計画改定調査分析
江戸川区 R1・R5
高齢者保健福祉計画介護保険事業計画
江戸川区 H29・R2・R4
高齢者保健福祉計画介護保険事業計画
青梅市 H11・H13・H20・H26・H29・R2
高齢者地域保健福祉計画見直し
国分寺市 H14・H17・H19・H23・R1
高齢者・障害者生活実態調査
福生市 H25・R1
高齢者実態調査及び高齢者計画改定
多摩市 R4
高齢者保健福祉計画介護保険事業計画
奥多摩町 H26
介護保険事業に係る地域分析
神奈川県 H30
[かわさき健康福寿プロジェクト] 要介護度等改善・維持評価事業調査集計
川崎市 H28～29
ひとり暮らし等高齢者実態調査分析
川崎市 H26
特別養護老人ホーム入所待機状況調査
相模原市 H27～30・R1～5
介護職員等に対する就労意識調査
相模原市 H27・H30
高齢者等実態調査
相模原市 H19・H22・H25・H28
高齢者保健福祉計画
相模原市 H20・H23・H26
介護保険サービス利用者調査
藤沢市 H28・R1・R4
高齢者保健福祉計画介護保険事業計画改定
藤沢市 H23・H25・H29
高齢者の保健・福祉に関する調査
藤沢市 H25・H28
高齢者福祉計画介護保険事業計画
茅ヶ崎市 H28・R1・R4
高齢者保健福祉計画に係る実態調査
逗子市 R1
高齢者保健福祉計画
逗子市 H20・H23・H26・H29
高齢者保健福祉計画介護保険事業計画
秦野市 R2・R5
日常生活圏域ニーズ調査
秦野市 H23・R4
高齢者保健福祉計画介護保険事業計画
大和市 H28・R1・R4
在宅介護実態調査
海老名市 R4
高齢者保健福祉計画及び介護保険事業計画
座間市 H25・R1・R4
トリトンモニター導入
南足柄市 R3・R5
高齢者福祉計画介護保険事業計画
南足柄市 H25・H29・R5
高齢者福祉計画・介護保険事業計画アンケート調査
南足柄市 R1・R4
介護給付適正化システム保守運用業務
南足柄市 R4
高齢者福祉計画介護保険事業計画
山北町 H26・R5
高齢者福祉計画介護保険事業計画
箱根町 H26・R5
地域福祉計画策定事業地域福祉計画概要版印刷
箱根町 H28
高齢者保健福祉介護保険事業計画
真鶴町 H23・H26・H29・R2・R5
高齢者福祉計画・介護保険事業計画策定に係るアンケート調査
真鶴町 R1・R4
二次予防事業対象者把握
真鶴町 H25～26
燕市高齢者保健福祉計画・第9期介護保険事業計画策定支援業務委託
燕市 R5
介護予防把握事業における対象者への通知、督促業務及び集計・分析
加賀市 R5

高齢者保健福祉計画介護保険事業計画
白山市 R2
老人福祉計画および介護保険事業計画
小浜市 H29
高齢者保健福祉計画介護保険事業計画
鯖江市 R2
介護保険計画
永平寺町 H25～26
高齢者福祉計画および介護保険事業計画
南越前町 H29
福祉計画アクションプラン更新支援業務
美浜町 R2～3
介護保険事業計画アンケート調査
美浜町 R1
高齢者保健福祉計画介護保険事業計画
高浜町 R2
障がい福祉計画
高浜町 R2
介護予防対象者把握事業
甲府市 R3
高齢者保健福祉計画策定アンケート調査
甲府市 H29
高齢者福祉・介護保険事業計画作成に向けた調査
富士吉田市 R1・R4
富士吉田市 H30
介護サービス事業所調査
富士吉田市 H30
高齢者保健福祉計画介護保険事業計画
都留市 H17・H26・H29・R2
高齢者介護計画
大月市 H23・H26・H29・R2・R5
高齢者福祉・介護保険に関する調査
大月市 H22・H28・R1・R4
トリトンモニター導入
葦崎市 R3・R5
葦崎市高齢者・介護計画
葦崎市 R5
トリトンモニター保守
葦崎市 R4
高齢者福祉計画・介護保険事業計画に係るアンケート調査
南アルプス市 R1・R5
介護保険高齢者保健福祉計画
北杜市 H17・H20・H23・H28
高齢者介護計画
甲斐市 H23・H26・H29
高齢者実態調査
甲斐市 H22・H28
高齢者保健福祉計画介護保険事業計画
笛吹市 H20・H23・H25～26・R2
介護予防・日常生活圏域ニーズ調査及び在宅介護実態調査
笛吹市 R1
日常生活圏域ニーズ調査
上野原市 R1
高齢者保健福祉計画
甲州市 R1
甲州市 H20・H29
高齢者保健福祉計画介護保険事業計画
中央市 H17・H20・H23・H26・H29・R2・R5
在宅要介護認定者調査
中央市 R1
高齢者・介護見直し調査
中央市 H22・H25・H28
高齢者保健福祉計画介護保険事業計画
市川三郷町 R2
介護保険事業計画・高齢者福祉計画アンケート
市川三郷町 R1
高齢者保健福祉計画介護保険事業計画
早川町 H14・H18・H20・H23・H26・H29・R2・R5
高齢者・介護見直し調査
早川町 H22・H25・H29・R1・R4
高齢者保健福祉計画介護保険事業計画
身延町 H14・H17・H20・H23・H26・H29・R2・R5
日常生活圏域ニーズ調査・在宅介護実態調査
身延町 R1
高齢者福祉計画介護保険事業計画
南部町 H14・H17・H20・H23・H26・H29・R5
介護保険事業計画
富士川町 H23・H29・R2・R5
在宅介護等実態調査
富士川町 R1
介護サービス事業者戦略策定
富士川町 H30
介護予防対象者把握
昭和町 R4
介護保険高齢者保健福祉計画
昭和町 H17・H20・H23・H26・H29・R2
一般高齢者実態調査・在宅介護実態調査
昭和町 R1
高齢者実態調査
昭和町 H22・H28
介護予防・日常生活圏域ニーズ調査
道志村 R1
高齢者福祉計画介護保険事業計画
西桂町 H26・H29・R2・R5
高齢者・介護計画見直しのためのニーズ調査業
西桂町 R4
高齢者保健福祉計画・介護保険事業計画のための調査
西桂町 R1
西桂町 H26
日常生活圏域ニーズ調査
西桂町 H26
高齢者保健福祉計画介護保険事業計画
忍野村 H23・H26・H29・R2・R5
高齢者・介護見直し調査
忍野村 H25・H28・R1・R4
高齢者保健福祉計画介護保険事業計画
山中湖村 H20・H23・H26・H29・R2・R5
高齢者福祉計画・介護保険事業計画見直し調査
山中湖村 R4
高齢者保健福祉計画介護保険事業計画
鳴沢村 H17・H20・H23・H26・H29・R2
高齢者・介護見直し調査
鳴沢村 H22・H25・H28・R1
高齢・介護計画見直し調査
小菅村 R4
高齢者調査
小菅村 R2
高齢者福祉計画
小菅村 R2
高齢者生活・介護に関する実態調査
長野県 H25・H28・R1・R4
高齢者保健福祉計画介護保険事業計画
岡谷市 H29・R2
福祉関係4計画
岡谷市 H26

高齢者実態調査データ報告書作成
飯田市 R1・R5
高齢者の生活・意識に関する実態調査
飯田市 H29
高齢者保健福祉計画介護保険事業計画
川上村 R2
高齢者福祉計画
下諏訪町 H26
地域福祉計画印刷
富士見町 H28
高齢者保健福祉計画
富士見町 H20・H23・H26
高齢者保健福祉計画介護保険事業計画
高森町 R2・R5
高齢者の生活・介護に関する実態調査入力集計
下條村 R1
高齢者の生活・介護に関する実態調査入力集計
小布施町 R1
山ノ内町高齢者保健福祉計画・第9期介護保険事業計画策定支援
山ノ内町 R5
高齢者等実態調査
山ノ内町 R4
飯綱町 高齢者の生活・介護に関する実態調査報告書作成
飯綱町 R5
介護適正化パック(トリトンモニター)導入
長野県諏訪広域連合 R3
高齢者福祉計画策定のアンケート調査
大垣市 R1
介護保険事業計画老人保健福祉計画
美濃市 H11・H17・H20・H26
高齢者福祉計画介護保険事業計画
羽島市 H29
介護給付適正化総合パッケージ導入
土岐市 H24～26
介護保険事業計画
飛騨市 R2
高齢者保健福祉計画介護保険事業計画
郡上市 H29・R2
日常生活圏域ニーズ調査
郡上市 H28・R1
高齢者福祉計画及び介護保険事業計画
岐南町 R1
介護保険事業計画老人福祉計画
養老町 H28
介護保険事業計画高齢者保健福祉計画
富加町 H25・H29
高齢者保健福祉計画介護保険事業計画
八百津町 R2
介護保険事業計画老人保健福祉計画
白川村 H17・H26・H30
介護保険事業計画及び高齢者福祉計画
揖斐広域連合 H24・R2・R5
介護保険事業計画老人高齢者保健福祉計画
揖斐広域連合 H14・H17・H20・H23・H26・H29
介護予防・日常生活支援総合事業に係る支援業務
揖斐広域連合 H27
認知症の予防に関する実態調査
静岡市 R1
高齢者・介護見直し調査
静岡市 H25・H28
高齢者保健福祉計画
浜松市 H20・H29・R2・R5
老人福祉センター等利用実態調査
浜松市 H29
高齢者福祉計画
沼津市 R2・R5
高齢者の生活と意識に関する調査
沼津市 R4
高齢者の生活と意識に関するアンケート
沼津市 R1
介護保険実態調査
熱海市 R1
高齢者実態調査
三島市 R1
高齢者福祉計画・介護保険事業計画の策定に関する調査
富士宮市 R1
高齢者保健福祉計画
島田市 H10～11・H13・H26・H29・R5
高齢者等実態調査
島田市 R1・R4
高齢者・介護見直し調査
島田市 H25・H28
在宅高齢者実態調査
富士市 H22・H30・R1・R5
在宅高齢者実態調査データベース化業務
富士市 R4
高齢者実態調査
富士市 H8～11・H13～21・H28
介護保険高齢者保健福祉計画
磐田市 H14・H17・H26・H29
高齢者実態調査
焼津市 R4
高齢者保健福祉計画介護保険事業計画
掛川市 H11・H14・H17・H20・H23・H26・H29・R2・R5
高齢者・介護見直し調査
掛川市 H22・H25・H28・R1・R4
養護老人ホームのあり方検討
掛川市 R4
トリトンモニター保守
藤枝市 R2～3
介護給付適正化システム導入及び保守
藤枝市 R1
介護予防対象者把握調査
下田市 H27
高齢者保健福祉計画介護保険事業計画
裾野市 H26・H29・R2・R5
高齢者・介護調査
裾野市 H22・R4
高齢者福祉計画・介護保険事業計画に係るアンケート調査等
裾野市 R1
高齢者・介護見直し調査
裾野市 H11・H14・H17・H20・H23・H25・H29
高齢者プラン策定
湖西市 R4
高齢者福祉計画
湖西市 H29・R2
高齢者プラン見直しに係る調査
湖西市 R1
お達者度上昇要因分析
湖西市 R1
伊豆市第9期介護保険事業計画等策定業務
伊豆市 R5
介護保険事業・高齢者福祉計画基本調査
御前崎市 R1・R4～5
介護保険事業計画及び高齢者保健福祉計画
菊川市 H11・H14・H17・H20・H23・H26・H29・R1・R4
介護保険事業計画及び高齢者保健福祉計画策定
菊川市 R1
高齢者・介護見直し調査
菊川市 H20・H22・H25・H28

社会調査・計画

介護保険高齢者保健福祉計画 伊豆の国市 H20・H29・R1
 高齢者・介護見直し調査 牧之原市 H25・H28
 介護保険高齢者保健福祉計画 牧之原市 H17・H23・H26
 介護保険高齢者保健福祉計画 東伊豆町 H14・H17・H20・R5
 高齢者実態調査 東伊豆町 R4
 高齢者等実態調査 東伊豆町 R1
 河津町高齢者保健福祉計画・介護保険事業計画 河津町 R5
 高齢者保健福祉計画介護保険事業計画 河津町 R2
 高齢者保健福祉計画介護保険事業計画 南伊豆町 R2・R4
 介護保険事業計画 松崎町 H11・H14・H17・H20・R5
 高齢者実態調査 松崎町 R1・R4
 高齢者保健福祉計画介護保険事業計画 西伊豆町 H11・H17・H20・R2・R5
 介護予防・日常生活圏域ニーズ調査、在宅介護実態調査 西伊豆町 R4
 高齢者実態調査 西伊豆町 R1
 介護給付適正化システム(トリトンモニター)分析 函南町 R3・R5
 高齢者・介護見直し調査 函南町 H16・H22・H25・H28・R4
 高齢者保健福祉計画 函南町 H20・H29
 高齢者福祉・介護保険実態調査 清水町 R1
 高齢者保健福祉介護保険事業計画 清水町 H23・H26
 高齢者保健福祉計画介護保険事業計画 長泉町 H11・H14・H17・H20・H23・H26・H29・R2・R5
 高齢者・介護見直し調査 長泉町 H16・H22・H28・R1・R4
 介護給付適正化システム(トリトンモニター)導入 長泉町 R1・R3
 トリトンモニター保守 長泉町 R2
 介護保険高齢者保健福祉計画 吉田町 H14・H20・H26
 高齢者保健福祉計画及び介護保険事業計画 川根本町 H20～21・H23～24・H26・R2・R5
 高齢者保健福祉計画及び介護保険事業計画策定調査 川根本町 R1
 高齢者・介護見直し調査 川根本町 H22・H25・H28
 公立老人ホームのあり方に係る基礎調査業務委託 名古屋市 R5
 公立老人ホームの調査 名古屋市 R4
 介護保険実態調査 岡崎市 H28
 老人福祉計画 岡崎市 H26
 豊川市高齢者福祉計画策定業務 豊川市 R5
 高齢者福祉計画 豊川市 H29
 高齢者保健福祉計画介護保険事業計画 津島市 H25～26・R1～2
 高齢者ほっとプラン 碧南市 H26・H29・R1
 介護保険事業計画策定 安城市 R4
 介護保険事業計画高齢者福祉計画 江南市 R1・R4
 介護予防把握事業委託 小牧市 R4～5
 介護保険事業計画老人保健福祉計画 稲沢市 H11・H14・H17・H20・H23・H26・R5
 介護保険事業計画策定調査 稲沢市 H10・H13・H22・H25・H28
 介護保険事業計画高齢者福祉計画 知立市 H23・H26・R1
 高齢者保健福祉計画 尾張旭市 R1・R4
 高齢者福祉計画介護保険事業計画 日進市 H29・R1・R4～5
 介護保険事業計画高齢者福祉計画 愛西市 H26
 高齢者保健福祉計画介護保険事業計画 清須市 R2・R4～5
 介護保険事業計画高齢者福祉計画 北名古屋市 H29
 健康状態不明者調査 みよし市 R4～5
 介護保険事業計画 みよし市 H23・H26・H29
 介護保険事業計画等策定に関するニーズ調査 みよし市 H25・H28
 福祉医療介護拠点施設構想 みよし市 H28
 みよし市福祉医療介護長期構想 みよし市 H27
 シニアいきいきアンケートデータ入力 あま市 H30・R1～5
 高齢者福祉計画介護保険事業計画調査 あま市 R1
 高齢者福祉計画介護保険事業計画 あま市 H22・H26・H29
 二次予防事業対象者把握事業 あま市 H27
 介護適正化バック(トリトンモニター)の導入 東郷町 H24・H26
 介護予防把握事業委託業務 蟹江町 R3～5
 高齢者保健福祉計画・第9期介護保険事業計画策定支援委託 飛島村 R5
 介護保険事業計画高齢者福祉計画 阿久比町 H26・H29
 介護予防に関する地域分析 阿久比町 H28
 二次予防事業対象者把握事業 阿久比町 H24～27
 高齢者一般調査 南知多町 R1
 介護保険事業計画 美浜町 H20・H23・H26・R2・R5
 高齢者福祉計画・介護保険事業計画策定 美浜町 R4
 地域包括ケアシステム推進 桑名市 H30

介護予防・日常生活圏域ニーズ調査及び在宅介護実態調査 名張市 R4
 介護保険事業計画高齢者福祉計画 東員町 H23・H26・H29
 高齢者福祉計画介護保険事業計画 菟野町 H29
 介護予防把握事業 朝日町 H30
 高齢者保健福祉計画介護保険事業計画 大津市 R2
 近江八幡市総合介護計画 近江八幡市 R1
 高齢者日常生活圏域ニーズ調査 近江八幡市 H28
 あんしんいきいきプラン 草津市 H28
 高齢者福祉計画及び介護保険事業計画 野洲市 R1
 高齢者保健福祉計画介護保険事業計画 東近江市 R1
 高齢者保健福祉計画および介護保険事業計画 愛荘町 R4
 長寿すこやかプラン 京都市 H14・H17・H20・H26・H29・R2・R5
 長寿すこやかプランの見直しに係る実態調査 京都市 H13・H16・H19・H25・H29・R1・R4
 高齢社会対策実態調査 京都市 H27
 新しい総合事業参入意向調査 京都市 H27
 高齢者実態調査 綾部市 R2
 高齢者保健福祉計画等 綾部市 H26
 高齢者保健福祉計画介護保険事業計画 宇治市 H25・H28・R1
 高齢者保健福祉計画介護保険事業計画 宮津市 R1～2
 高齢者等実態調査 亀岡市 H28・R1
 いきいき長寿プラン 亀岡市 H26・H29
 介護保険事業計画等策定調査 城陽市 H19・H28
 高齢者保健福祉計画介護保険事業計画 向日市 H11・H14・H17・H20・H29
 介護保険事業計画高齢者保健福祉計画 八幡市 H19～20・H26・R1
 高齢者保健福祉計画介護保険事業計画 京丹後市 R2
 高齢者福祉計画介護保険事業計画 木津川市 H20・H28・R1・R4
 高齢者保健福祉計画 精華町 R1
 高齢者福祉計画介護保険事業計画 京丹波町 H26
 高齢者保健福祉計画介護保険事業計画 大阪市 H20・H26・H29・R2・R5
 高齢者実態調査 大阪市 H19・H28・R1・R4
 介護予防・日常生活圏域ニーズ調査 大阪市 R1
 高齢者保健福祉計画介護保険事業計画 堺市 R2・R5
 高齢者保健福祉計画介護保険事業計画 岸和田市 R2
 介護予防・日常生活圏域ニーズ調査 岸和田市 R1
 介護保険事業計画策定に伴うアンケート調査 池田市 H28
 高齢者福祉計画介護保険事業計画 池田市 H20・H23・H26
 高齢者保健福祉計画・介護保険事業計画 泉大津市 R4
 高齢者保健福祉計画21策定 枚方市 R1
 八尾市高齢者保健福祉計画及び介護保険事業計画策定 八尾市 R5
 高齢者活動状況及びICT利用実態調査 八尾市 R3
 高齢者福祉計画介護保険事業計画 松原市 H26
 総合介護計画策定 大東市 R2
 高齢者保健福祉計画・介護保険事業計画策定調査 箕面市 R1
 介護保険事業計画策定に伴うアンケート調査 箕面市 H28
 介護予防把握調査 柏原市 R5
 虚弱高齢者把握支援業務(フレイルチェック) 柏原市 R4
 いきいきかどま高齢者プラン2021策定 門真市 R2
 障がい者計画及び障がい福祉計画策定 門真市 R1
 高齢者保健福祉計画介護保険事業計画 摂津市 R1
 いきいき長寿プラン策定 藤井寺市 R4
 高齢者保健福祉計画介護保険事業計画 東大阪市 H29・R1・R4
 福祉関連計画策定 泉南市 R2
 高齢者福祉計画及び介護保険事業計画 四條畷市 R4
 大阪狭山市 H11・H23・H26
 第9期阪南市高齢者保健福祉計画及び介護保険事業計画策定 阪南市 R5
 老人福祉計画及び介護保険事業計画 太子町 R4
 第9期神戸市介護保険事業計画・神戸市高齢者保健福祉計画策定 神戸市 R5
 介護保険事業計画策定に係る実態調査 神戸市 R1・R4
 高齢者支援事業に係る調査 姫路市 R4
 高齢者保健福祉計画介護保険事業計画 姫路市 R2
 高齢者保健福祉計画・介護保険事業計画 尼崎市 R4～5
 すこやか長寿プラン21に係る高齢者利用意向調査 芦屋市 R1・R4
 高齢者保健福祉計画介護保険事業計画 伊丹市 H26
 高齢者保健福祉計画介護保険事業計画 赤穂市 H26・H29
 高齢者保健福祉計画介護保険事業計画 西脇市 R2・R5
 高齢者実態把握調査 西脇市 R1

高齢者保健福祉計画介護保険事業計画 川西市 R2
 高齢者保健福祉計画・介護保険事業計画策定調査 川西市 R1
 介護保険事業計画 小野市 R2
 介護予防・日常生活圏域ニーズ調査 小野市 R1
 高齢者福祉計画介護保険事業計画 加西市 H28
 福祉迎サービス事業に係る事業検証 丹波市 R3～4
 高齢者保健福祉計画介護保険事業計画 朝来市 H26
 多可町高齢者福祉計画及び第9期介護保険事業計画策定 多可町 R5
 高齢者福祉計画及び第7期介護保険事業計画 多可町 H29
 第10次播磨町高齢者福祉計画及び第9期介護保険事業計画策定 播磨町 R5
 高齢者福祉計画及び介護保険事業計画 播磨町 R4
 市川町高齢者福祉計画・第9期介護保険事業計画策定 市川町 R5
 新温泉町 R2
 奈良県 H28
 奈良市 R2
 奈良市 H23・H29
 大和郡山市 H23・H29
 天理市 H23・H26
 大和郡山市 H11・H23・R4
 御所市 H29・R2
 生駒市 H28
 生駒市 H26
 宇陀市 H29
 田原本町 R4
 明日香村 H23・R2
 王寺町 H29
 広陵町 H29
 河合町 H29
 河合町 H26・H29
 吉野町 R2
 大淀町 R2
 下市町 R2
 黒滝村 R2
 野迫川村 R2
 十津川村 R2
 下北山村 R2
 上北山村 R2
 東吉野村 R2
 和歌山市 H20・H23・H26
 紀の川市 H28
 九度山町 R2
 高年齢者・介護見直し調査 南部町 H22・H25・H28・R1・R4
 在宅療養及び人生の最終段階における医療に関する調査 岡山県 H26
 岡山市第9期高齢者保健福祉計画・介護保険事業計画策定支援業務 岡山市 R5
 岡山市 R4
 高齢者実態把握調査・分析 岡山市 R4
 高齢者保健福祉計画及び介護保険事業計画 津山市 H17・H20・H23・H26・H29・R5
 高齢者保健福祉計画及び介護保険事業計画 井原市 H17・H20・H23・H26
 高齢者福祉計画介護保険事業計画 総社市 H29
 高齢者保健福祉計画介護保険事業計画 新見市 H26
 赤磐市 H17・H23・H26
 早島町 H14・H17・H23・H26・H29
 医療・介護における県民の安心感に関する調査 広島県 R3
 要支援認定者に係るレセプトデータ等集計・分析 広島県 H29
 居宅介護支援事業所機能データベース作成 広島県 H26
 高齢者保健福祉計画介護保険事業計画 庄原市 H29・R2
 高齢者を対象とした住まいに関する調査 庄原市 H27
 高齢者福祉計画介護保険事業計画 廿日市市 H29・R2・R5
 高齢者保健福祉計画介護保険事業計画 熊野町 H10・H14・H17・H20・H23・H26・H29・R5
 北広島町 H23・H26・R2
 世羅町 H17・H20・R2・R5
 世羅町 H27
 下関市 H17・H20・H23・R2・R5
 下関市 R1・4
 山口市 H29・R2

くだまつ高齢者プラン策定業務 下松市 R5
 介護予防・日常生活圏域ニーズ調査 下松市 R4
 在宅介護実態調査 下松市 R4
 高齢者保健福祉計画介護保険事業計画 岩国市 H23・H26・R2・R5
 中山間地域の課題解決に向けた取組検討事業 岩国市 H30
 高齢者保健福祉計画介護保険事業計画 周防大島町 H29・R2・R5
 高齢者保健福祉計画介護保険事業計画 徳島市 R2・R5
 高齢者等実態調査 徳島市 R4
 介護支援専門員調査集計・徳島市ケアマネアンケート調査 徳島市 R1
 高齢者保健福祉計画介護保険事業計画 小松島市 H17・H20・H23・R2
 介護保険事業計画・高齢者福祉計画策定のためのアンケート調査結果分析 阿南市 H29
 介護予防・日常生活圏域ニーズ調査等調査 神山町 R4
 介護予防・日常生活圏域ニーズ調査及び在宅介護実態調査 松茂町 R4
 高齢者福祉計画介護保険事業計画 藍住町 H20・H23・H26・H29・R5
 介護保険事業計画及び高齢者福祉計画策定に係る高齢者実態調査 藍住町 R4
 高齢者保健福祉計画策定基礎調査 高松市 H22・H25・H28
 高齢者福祉計画介護保険事業計画 高松市 H14・H17・H20・H23・H26
 丸亀市高齢者福祉計画・介護保険事業計画策定業務 丸亀市 R5
 高齢者保健福祉計画介護保険事業計画 丸亀市 H20・H23・H26・R2
 高齢者福祉計画及び介護保険事業計画 坂出市 H28・R4
 日常生活圏域ニーズ調査 東かがわ市 H22・R1
 高齢者福祉計画介護保険事業計画 東かがわ市 H23・H26
 高齢者福祉計画介護保険事業計画 三豊市 H17・H23・H26
 高齢者福祉計画介護保険事業計画 土庄町 H26
 高齢者福祉計画介護保険事業計画 三木町 H23・H26・R5
 直島町 H17・H20・H23・H26・H29・R2・R5
 介護保険事業計画策定等に係るニーズ調査 直島町 R4
 高齢者保健福祉計画策定基礎調査 直島町 H22・H25・H28・R1
 高齢者保健福祉計画策定基礎調査 宇多津町 H22・H25・H29・R2
 高齢者保健福祉計画介護保険事業計画 宇多津町 H20・H23・H26・H29・R2
 介護サービス事業所及び介護従業者ニーズ調査 愛媛県 H28
 高齢者保健福祉計画介護保険事業計画 今治市 H23・H29・R2・R5
 介護予防・日常生活圏域ニーズ調査集計・分析 今治市 H28・R4
 二次予防事業対象者把握調査 西条市 H26
 高齢者福祉計画介護保険事業計画 西条市 H26
 高齢者保健福祉計画介護保険事業計画 四国中央市 H26・H29・R2・R5
 松前町 H26
 砥部町 H23・H26・R4
 介護保険・高齢者福祉サービスガイドブック作成 砥部町 H23・H27
 介護事業所実態調査 高知県 R1
 第6期福岡県介護給付適正化計画策定支援業務委託 福岡県 R5
 高齢者等実態調査 北九州市 R1・R4
 生活支援等に関する実態調査 北九州市 H26
 在宅医療・介護連携にかかる社会資源調査業務委託 福岡市 R5
 特別養護老人ホーム入所申込者実態調査 福岡市 R4
 介護保険事業計画 福岡市 H14・H26・H29
 高齢者実態調査 福岡市 H25・H28
 介護予防・日常生活圏域ニーズ調査・在宅介護実態調査 大牟田市 R2・R5
 大牟田市 H29
 久留米市 H14・H20・R2
 久留米市 R1
 直方市 H26
 直方市 H11・H14・H17・H20・H23・H26
 飯塚市高齢者保健福祉計画及び介護保険事業計画策定支援業務 飯塚市 R5
 飯塚市 H17・H20・H26・H29・R2

社会調査・計画

高齢者保健福祉計画介護保険事業計画
八女市 H20・H23・H26・H29・R2
高齢者保健福祉計画介護保険事業計画 筑後市 H20・H29
高齢者保健福祉計画介護保険事業計画 大川市 H14・H17・H20・R5
日常生活圏域ニーズ調査 行橋市 H26～29・R1～2・R4～5
行橋市老人保健福祉計画・介護保険事業計画策定 行橋市 R5
高齢者保健福祉計画介護保険事業計画 行橋市 H11・H14・H17・H20・H23・H26・H29・R2
高齢者実態調査 行橋市 H22・H25・H28
高齢者福祉計画介護保険事業計画 小郡市 R1・R4
高齢者福祉計画及び介護保険事業計画 宗像市 H16～17・H23・R4
高齢者保健福祉計画介護保険事業計画 嘉麻市 H20・H23・R4
高齢者生活状況・健康状態調査個人結果表作成 糸島市 H29・R2
高齢者保健福祉計画介護保険事業計画 粕屋町 H17・H20・H23・H26・R4
小竹町高齢者保健福祉計画策定業務 小竹町 R5
高齢者保健福祉計画 小竹町 H29
高齢者等実態調査 みやこ町 R4
高齢者保健福祉計画介護保険事業計画 みやこ町 H17・H23・H26・H29・R2
日常生活圏域ニーズ調査 みやこ町 H28・R1
元気度チェック業務 築上町 R3
第9期介護保険事業計画策定支援等業務 福岡県介護保険広域連合 R5
高齢者生活アンケート 福岡県介護保険広域連合 R5
介護予防効果測定調査 福岡県介護保険広域連合 H21～30・R1・R4
高齢者生活アンケート 福岡県介護保険広域連合 R4
日常生活圏域ニーズ・高齢者等実態調査 福岡県介護保険広域連合 H23・H25～30・R1・R3
ケアプランチェック事業 福岡県介護保険広域連合 H27～30・R1・R3
施設等基盤整備ニーズ調査 福岡県介護保険広域連合 R3
介護保険事業計画 福岡県介護保険広域連合 H23・H26・H29・R2
福岡県介護保険広域連合介護職員処遇改善加算届出受付審査 福岡県介護保険広域連合 H30
佐賀県有料老人ホーム実態調査業務 佐賀県 R5
介護保険制度の円滑な運営に資するデータ分析 佐賀県 H26
鳥栖市高齢者福祉計画 鳥栖市 R5
高齢者保健福祉計画 鳥栖市 H17・H20・R2
高齢者保健福祉計画介護保険事業計画 伊万里市 R4
高齢者に関する調査 玄海町 R4
介護保険事業計画策定のための高齢者に関する調査 有田町 R4
鳥栖広域第9期介護保険事業計画 鳥栖地区広域市町村圏組合 R5
高齢者に関する調査業務 鳥栖地区広域市町村圏組合 R4
介護保険事業計画 鳥栖地区広域市町村圏組合 H14・H17・H20・R2
高齢者に係る各種推計 諫早市 R2
高齢者保健福祉計画介護保険事業計画 大村市 R2
介護サービスアンケート調査 熊本市 R2
介護保険事業計画に係るアンケート調査 八代市 R4
高齢者福祉計画及び介護保険事業計画策定 水俣市 R4
高齢者保健福祉計画介護保険事業計画 上天草市 R2
高齢者保健福祉計画介護保険事業計画 南関町 H20・H29・R2
高齢者福祉計画及び介護保険事業計画 長洲町 H29・R5
介護予防・日常生活圏域ニーズ調査 西原村 R4
御船町高齢者保健福祉計画・第9期介護保険事業計画策定支援業務 御船町 R5
第9期嘉島町高齢者福祉計画・介護保険事業計画策定支援業務 嘉島町 R5
高齢者保健福祉計画介護保険事業計画 益城町 H29
高齢者保健福祉計画介護保険事業計画 水上町 R2
介護人材に関する実態調査 大分県 R2
介護予防・日常生活圏域ニーズ調査 由布市 R4
在宅介護実態調査 由布市 R4
介護サービス事業所等実態調査 宮崎県 R4
介護予防・日常生活圏域ニーズ調査 都城市 R4
第9期えびの市高齢者保健福祉計画・介護保険事業計画策定業務委託 えびの市 R5
介護予防・日常生活圏域ニーズ調査・高齢者実態調査集計・分析 鹿児島県 R2
有料老人ホーム定期報告集計 沖縄県 R1・R3・R5

沖縄県 有料老人ホーム定期報告集計 沖縄県 R3～4
令和2年度沖縄県有料老人ホーム定期報告集計業務 沖縄県 R2
高齢者保健福祉計画介護保険事業計画 那覇市 R1・R4
高齢者福祉計画介護保険事業計画 宜野湾市 R1
高齢者福祉計画介護保険事業計画 石垣市 R1
介護予防・日常生活圏域ニーズ調査 恩納村 R2・R4
介護予防・日常生活圏域ニーズ調査 読谷村 R4
日常生活圏域ニーズ調査 北中城村 R3
高齢者福祉計画 北中城村 R2

障害福祉

理解促進に向けた基礎調査・分析業務 札幌市 R5
重度障がい者の在宅介護に関する実態調査の集計・分析 札幌市 H30
美明市障がい者プラン(第7期計画)策定支援業務 美明市 R5
障がい福祉計画等 江別市 H29・R2・R5
障がい者計画 千歳市 R2・R5
障がい者プラン 千歳市 H29
障害者計画策定 砂川市 R4
障がいプランの策定にかかるアンケート調査 恵庭市 R2・R5
障がい者計画策定に係るアンケート調査 伊達市 H30・R5
第7期余市町障がい者計画・障がい福祉計画及び第3期余市町障がい児福祉計画策定業務 余市町 R5
障がい福祉計画 枝幸町 R2・R5
洞爺湖町障がい者基本計画及び障がい者福祉計画策定に係るアンケート調査委託業務 洞爺湖町 R5
障がい者アンケート調査 八戸市 R4
障害者計画業務 五所川原市 H28・R2
障害者計画 三沢市 H30・R5
障がい者計画等策定支援 三沢市 R4
「いわてユニバーサルデザイン電子マップ」施設調査 岩手県 H28

第7期障がい福祉計画並びに第3期障がい児福祉計画策定支援業務 花巻市 R5
障がい福祉計画及び障がい児福祉計画策定に係るアンケート調査 花巻市 H29

障害福祉計画ニーズ調査業務 山田町 R5
第4期塩竈市障がい者プラン策定業務委託 塩竈市 R5
障害者計画障害福祉計画 気仙沼市 H18・H26・R5
障害者計画等調査 名取市 R1
障害者計画及び障害福祉計画 名取市 H26・R1
障がい福祉計画障がい児計画 角田市 R2
障がい福祉計画業務 岩沼市 H26
障害者計画・障害福祉計画のための調査 富谷市 H25・H28
障がい者計画障がい福祉計画 富谷市 H26・H28
障害者計画障害福祉計画 蔵王町 H18・H26
障害者福祉計画 柴田町 H26・H29・R2・R5
障がい者プラン策定 亘理町 R2
障害福祉計画 山元町 H29・R2・R5
障がい福祉計画障がい児福祉計画 色麻町 H29
障がい3調査とヒアリング業務 横手市 R4
障がい者計画・障がい福祉計画・障害児計画 横手市 R4
障がい者ヒアリング調査 横手市 R2
障がい者計画障がい福祉計画 横手市 H26・H29・R2
障がい者計画等計画策定調査 大仙市 H29
障がい者基本計画障がい福祉計画 北秋田市 H29
障がい者計画障がい福祉計画 仙北市 H29
障がい福祉計画障がい児計画 朝日町 R2・R5
第5次いわき市障がい者計画等改定等支援業務 いわき市 R5
障がい者計画等策定ニーズ調査等 いわき市 R1・R4
障がい者計画改定等 いわき市 H29・R2
障がい者計画・障がい福祉計画策定に係る調査 須賀川市 H26・R5

障がい者計画障がい福祉計画 喜多方市 H29
田村市障害者福祉計画・田村市障害福祉計画・田村市障害児福祉計画策定業務委託 田村市 R5
障がい者計画障がい福祉計画 南相馬市 H26・H29・R2・R5
桑折町第5次障がい者計画策定支援業務 桑折町 R5
障がい福祉計画 川俣町 H29・R2
障がい福祉計画 大玉村 R2・R5
障がい者計画・障がい福祉計画・障がい児童福祉計画策定のための調査 鏡石町 H29
障がい者計画等アンケート調査 小野町 H29
障害者基本計画障害福祉計画 石岡市 H23・H29
障がい者計画障がい福祉計画障がい児計画 牛久市 R2・R5
障がい福祉計画障がい児福祉計画自殺対策計画 牛久市 H29
障がい者計画障がい福祉計画障がい児計画 守谷市 R2

障がい福祉計画障がい児計画 河内町 H26・H29・R2
障害者プラン策定 利根町 R2
障がい者計画 川越市 R2
障がい者計画及び障がい福祉計画に係る基礎調査 草加市 H28
障がい者計画障がい福祉計画障がい児計画 蕨市 H15・H20・H26・H29・R2・R5

障がい福祉計画障がい児計画 志木市 R2
障がい者基本計画等作成 新座市 H29
障がい者支援計画策定調査 富士見市 H26
障害者計画障害福祉計画 三郷市 H26
障害者福祉計画 三芳町 H16・H18・H20・H23・H26・H29
障がい者計画障がい福祉計画 寄居町 R2
障害者計画 勝浦市 H26
障害福祉計画 浦安市 H26
障害者の日常生活状況調査 四街道市 R2
障害福祉計画 大網白里市 H26
障害者スポーツに関する世論調査 東京都 R1
障害者実態調査 台東区 R1
障がい者計画 墨田区 R2・R5
障害者計画障害者福祉計画 大田区 H26
渋谷区障がい福祉推進計画策定支援等業務委託 渋谷区 R5
障害者障害福祉計画 豊島区 H29
障がい福祉計画 板橋区 R2・R5
障がい福祉計画・障がい児福祉計画アンケート調査 板橋区 R1・R4

障害福祉計画障害児福祉計画調査分析 江戸川区 R1・R4～5
障がい福祉計画障がい児計画 江戸川区 R2
障害者計画・障害福祉計画・障害児福祉計画に係るアンケート調査 八王子市 R2
障害者計画障害福祉計画 武蔵野市 H26・H29・R2・R5
障害者実態調査 武蔵野市 H25・R1・R4
障害者計画障害福祉計画 青梅市 H26
障害者福祉計画 府中市 R1
障がい者計画・町田市障がい福祉事業計画実態調査 町田市 R1・R5

障がい福祉計画 町田市 R2
障害者計画 国分寺市 H21・R1
多摩市障がい者基本計画等策定業務委託 多摩市 R5
障害福祉計画 羽村市 H18～20・H26・H29
障がい者計画 日の出町 R2
障がい者計画障がい福祉計画障がい児計画 奥多摩町 R2
生活介護サービス利用者向け実態調査 川崎市 H27
障害者計画等策定に係る基礎調査 相模原市 R4
障害者計画障害福祉計画及び障害児福祉計画 伊勢原市 H29
障害者計画 南足柄市 H20・H25・R2・R5
二宮町障がい福祉計画策定業務委託 二宮町 R5
障害者計画 山北町 H29・R5
障がい福祉計画障がい児計画 開成町 R2
障害者計画及び障害福祉計画 箱根町 H26
障がい福祉計画障がい児計画 真鶴町 H26・H29・R2・R5
障害者計画策定に係るアンケート調査 真鶴町 R4
第7期湯河原町障がい福祉計画 湯河原町 R5
第7期五泉市障がい福祉計画・第3期五泉市障がい児福祉計画策定業務委託 五泉市 R5
障がい福祉計画障がい児計画 立山町 R2
障がい福祉計画障がい児計画 内灘町 R2・R5
障害者・障害福祉・障害児福祉計画調査 中能登町 R4
障害者計画 南越前町 H29
美浜町障がい者基本計画・第7期美浜町障がい福祉計画及び第3期美浜町障がい児福祉計画 美浜町 R5

障がい者計画障がい福祉計画障がい児計画 都留市 H29・R2・R5
障害福祉計画 大月市 H20・H23・R5
韮崎市障がい者計画策定支援 韮崎市 R5
障害福祉計画 甲斐市 H20・H29・R5
障がい者福祉計画 甲斐市 H18・H28
障害者基本計画・障害福祉計画・障害児福祉計画策定及びアンケート調査業務、高齢者福祉計画・介護保険事業計画 上野原市 R5
障害福祉計画 中央市 H23・H26・H29・R2・R5
障がい者計画 中央市 H20・H23・R4
障害者計画・障害福祉計画 中央市 H18・H28
障がい者計画障がい福祉計画障がい児計画 早川町 R2・R5
南部町障害者計画策定業務 南部町 R5
南部町障害福祉計画・障害児福祉計画策定業務 南部町 R5
障害者計画障害福祉計画 昭和町 H23・H26～29・R2
障害者等実態調査 昭和町 H22・H27
障害者計画障害児福祉計画 道志村 H29
障がい福祉計画障がい児計画 西桂町 H29・R2・R5

障がい福祉計画障がい児計画 忍野村 H18・H23・H26・H29・R2・R5
障害福祉計画 山中湖村 H18・H20・H23・H27・H29・R2・R5
障がい者計画障がい福祉計画障がい児計画 鳴沢村 H18・H20・H23・H26・H29・R2

障がいのある方の実態調査 長野県 H29・R4
障害者計画 松本市 H27・R3
障がい福祉計画 岡谷市 R2
障害者計画及び障害福祉計画 下諏訪町 H29
障害者計画障害福祉計画 富士見町 H18・H28
障がい福祉実態調査 大垣市 R1
障害者計画・障害福祉計画・障害児福祉計画 瑞浪市 R4
障害者計画障害福祉計画 羽島市 H29・R1
障がい福祉計画及び障がい児福祉計画 土岐市 H29
障がい者福祉計画 本巣市 H26・H29
障がい者計画障がい福祉計画 海津市 H23・H26・H29・R5
岐阜町障害福祉計画及び障害児福祉計画策定支援業務 岐阜町 R5

障がい者計画障がい福祉計画障がい児計画 揖斐川町 R2・R5
障がい福祉計画障がい児計画 北方町 H18・H23・H26・H29・R2・R5
障がい者計画等 富加町 H29・R5
障害福祉計画 白川村 H18・H23・H26
障害のある方の実態調査 静岡県 H28
ユニバーサルデザインに関するアンケート 静岡県 H23・H25・H27

障害福祉計画策定に係る実態調査 浜松市 R1
障害福祉計画 浜松市 H18・H24・H26
熱海市障害者・障害福祉計画等策定業務 熱海市 R5
障がい者計画障がい福祉計画障がい児計画 三島市 R2
障害者計画 三島市 H22・R1
第4期磐田市障害者計画等策定業務委託 磐田市 R5
障害者計画策定に関する市民意識調査 磐田市 R4
障害者就労実態調査 磐田市 R1
東遠地域広域障害福祉計画 掛川市・菊川市・御前崎市合同 H18・H20・R5

障害福祉計画 掛川市 H23・H26・R2
広域障害福祉計画広域障害者計画 掛川市 H29
障害者雇用に関する調査 掛川市 H26
障害者の生活と意識に関する調査 藤枝市 R4
発達システム行動計画 藤枝市 R1
障害者計画 御殿場市 H19～20・H28
障がい者計画障がい福祉計画障がい児計画 裾野市 H19・H26・R2・R5

障害者・障害福祉に関する調査 裾野市 H25・H28・R4
障がい福祉計画策定のためのアンケート 裾野市 R1
障害者計画障害福祉計画 湖西市 H18・H20・H29
障がい者計画及び障がい福祉計画 伊豆市 H29・R5
障がい者計画障がい福祉計画障がい児計画 伊豆の国市 H18・H23・H28・R2
障がい者計画中間評価に係るアンケート調査 牧之原市 R2
障がい者計画障がい福祉計画障がい児計画 南伊豆町 R2
賀茂地区障害福祉計画等策定に伴うアンケート調査 西伊豆町 R1

障害者計画 函南町 H23・H26・H28・R5
障害福祉計画及び障害児福祉計画 函南町 H29・R2
障害福祉障害児福祉計画 清水町 R1
障がい福祉計画障がい児計画 長泉町 H18・H23・R2・R5
障害者・障害福祉に関する調査 長泉町 H20・H25・H29・R4
障害者計画障害福祉計画 小山町 H20・H23・H29
障がい福祉計画障がい児福祉計画 川根本町 H18・H26・H29～30・R2・R5

障害者計画及び障害福祉計画 森町 H29
障害児早期療育指導委員会専門部会運営補助等 名古屋市 H30
障害者福祉計画調査 瀬戸市 H26・R5
障害福祉計画 豊川市 H26
障がい福祉計画等に係る障がい者等実態調査 豊田市 H28
障害者基本計画 犬山市 H29
障がい福祉計画障がい児計画 稲沢市 R2・R4
知立市第7期障害福祉計画及び第3期障害児福祉計画策定 知立市 R5

障がい者計画・障がい福祉計画・障がい児福祉計画 尾張旭市 R4
障がい福祉計画 豊明市 R2・R5
障害者基本計画 日進市 H30
障がい福祉サービスに関する意識調査 日進市 H23・H29
障害者基本計画障害福祉計画 清須市 H29

社会調査・計画

障害者計画障害福祉計画 北名古屋 H29
障がい福祉計画 みよし市 H23・H26・R4
障がい福祉計画障がい児計画 あま市 H26・H29・R2
障がい者計画障がい福祉計画障がい児計画 豊山町 H29・R2
障がい福祉計画障がい児計画 大治町 H26・R2
障害者福祉計画策定支援委託 飛島村 R5
障がい福祉計画障がい児計画 阿久比町 R2・R5
障がい者計画 武豊町 H28・R4
幸田町第5期障がい者計画・第7期障がい福祉計画・第3期障がい児福祉計画策定委託業務 幸田町 R5
障害福祉計画業務 美浜町 H26・R4
障害者基本計画及び障害福祉計画策定に係るアンケート調査 美浜町 H29

地域福祉計画、障害者基本計画及び障害福祉計画 美浜町 H29
障害者計画策定のためのアンケート調査 四日市市 H29
障害者計画障害福祉計画 桑名市 H25・H29
障がい者計画障がい福祉計画障がい児計画 志摩市 R2
障害者計画障害福祉計画 朝日町 H18・H23・H29
発達障害児・者の生活と福祉に関する調査 滋賀県 H26
障がい者計画障がい福祉計画障がい児計画 甲賀市 R2

障害者保健福祉推進計画 京都市 H29
障害者計画策定総合調査 京都市 H28
障害福祉計画 福知山市 H29
障害福祉計画策定調査 宮津市 H26
障がい者計画 亀岡市 R2
障がい者計画 城陽市 H28
障がい者基本計画等、高齢者介護福祉計画 宇治田原町 H29
障がい者等基礎調査の実施及び集計・分析 大阪市 R4
障がい福祉計画障がい児計画 堺市 R2・R4
障害福祉計画 池田市 H26
障がい者計画策定業務 泉大津市 R4～5
障害者計画改訂版 枚方市 H28
障害福祉計画 茨木市 H18・H20・H26

障がい福祉計画障がい児計画 八尾市 R2
障がい者基本計画調査 八尾市 R1
障がい福祉計画障がい児福祉計画 富田林市 R1
障がい福祉計画障がい児計画 河内長野市 R2
障害福祉計画 松原市 H26
障がい者計画障がい福祉計画障がい児計画 羽曳野市 R2
摂津市障害者施策に関する長期行動計画策定 摂津市 R5
障がい福祉計画障がい児計画 高石市 R2
障がい者計画障がい福祉計画障がい児計画 東大阪市 R2
障がい者プラン及び障がい福祉計画 四條畷市 H29・R5
障がい福祉計画 大阪狭山市 H19・H26・H29・R5
第7期阪南市障がい福祉計画・第3期阪南市障がい児福祉計画策定 阪南市 R5

障がい者計画障がい福祉計画 阪南市 R2
障がい者基本計画中間見直し障がい福祉計画 阪南市 H26・H29
障害者計画等 能勢町 H29
障害福祉計画障害児福祉計画高齢者福祉計画 田尻町 H29
障害者基本計画障害福祉計画 岬町 H26
重症心身障害児者の実態調査 神戸市 R1
障害者生活実態調査 神戸市 H21・H27
神戸市障害者生活実態調査分析 神戸市 H27
障がい福祉計画 姫路市 R2
障がい者計画障がい福祉計画 尼崎市 R2・R5
障害者計画等に係るアンケート調査 尼崎市 R1
障害福祉推進計画策定のための実態調査及び計画 西宮市 R4
第7期洲本市障害福祉計画及び第3期洲本市障害児福祉計画策定 洲本市 R5

障害者計画障害福祉計画 伊丹市 H26・H29・R5
障害者基本計画及び障害福祉計画 相生市 H29
障害福祉計画策定実態調査 宝塚市 H26
障がい者計画障がい福祉計画障がい児計画 高砂市 R2
第4次小野市障がい者計画等策定 小野市 R5
障がい福祉計画障がい児計画 丹波篠山市 R2
障害福祉計画 丹波市 H26
障がい福祉計画障がい児計画 南あわじ市 R2
障害者計画及び障害福祉計画・障害児福祉計画 朝来市 R4
障がい福祉計画障がい児計画 朝来市 R2
障害福祉計画 加東市 H26
障害者計画・障害福祉計画・障害児福祉計画計画 播磨町 R4
障害者計画 市川町 R3・R5
障害福祉計画 福崎町 H26
福祉計画ならびに障害者計画にかかる調査 佐用町 R4

重症心身障害児・者等支援調査 奈良県 H28
障害福祉計画 大和高田市 H29
障害福祉計画 大和郡山市 H26
第7期桜井市障害福祉計画策定 桜井市 R5
障害福祉計画 桜井市 H29
障害者基本計画障害福祉計画 五條市 H18・H28
障害福祉計画 五條市 H20・H23・H26
障害者福祉長期計画及び障害福祉計画 御所市 H29・R2・R5
障がい福祉計画障がい児計画 香芝市 R2
障がい者計画調査 香芝市 H30
障害者基本計画 三郷町 H24・R5
川西町障害者計画・障害福祉計画・障害児福祉計画策定 川西町 R5

障がい者計画及び障がい福祉計画 上牧町 H29・R2
障害者計画障害福祉計画 王寺町 H29
障がい福祉計画 広陵町 H18・H26
障害基本計画障害福祉計画 河合町 H29
障害福祉計画 吉野町 H26・H29・R2
障がい者計画障がい福祉計画障がい児計画 大淀町 H23・H26・H29・R2

障害者基本計画調査 下市町 H26
障がい者計画障がい福祉計画障がい児計画 和歌山市 H26・R2
障害者計画策定に係る調査集計 岡山県 H22・H26・R2・R5
第5期岡山県障害者計画に係る障害のある人に対するアンケート調査集計分析等 岡山県 R5
福祉に関するアンケート調査業務委託 岡山市 R5
障害者計画策定に係る調査 岡山市 R2
障害者計画・障害福祉計画・障害児計画 津山市 H29・R5
第4期総社市障がい者計画・第7期総社市障がい福祉計画・第3期総社市障がい児福祉計画策定支援業務 総社市 R5
障害福祉計画 新見市 H18・H26
障害者計画 早島町 H14・H18・H23・H26・H29

障害福祉計画 東広島市 H26
障害者計画障害福祉計画 府中町 H27・R5
障害者計画障害福祉計画 熊野町 H18・H23・H29
障害者計画・障害福祉計画・障害児計画 世羅町 H29・R5
障害者基本計画アンケートデータ入力・集計 山口市 H29・R2
障がい児等福祉施策検討のためのアンケート調査入力・集計 山口市 H29
障害者福祉に関する調査 防府市 H27
障害者計画障害福祉計画 岩国市 H18・H26・H29
障害者計画 美祢市 H28～29・R5
障害者計画障害者福祉計画 周防大島町 H26・H29
田布施町障がい者計画(第6期)策定に係る調査業務 田布施町 R5

徳島市障害者計画及び徳島市障害福祉計画策定支援業務 徳島市 R5
徳島市 H24・H29
徳島市 R2
阿波市 R2
徳島市 H24・H29
徳島市 R2
阿波市 R2

徳島市 H24・H29
徳島市 R2
阿波市 R2
徳島市 R5
徳島市 H24・H29
徳島市 R2
阿波市 R2

障がい者計画障がい福祉計画 上勝町 H23・H26・H29・R2
障がい福祉計画障がい児計画 松茂町 H27・R2
障がい福祉計画障がい児計画 北島町 R2
障がい者計画 藍住町 H28
障がい者計画障がい福祉計画 坂出市 R2・R5
障がい者計画障がい福祉計画 東かがわ市 H26
障がい福祉計画障がい児計画 土庄町 H26・H29・R2・R5
障害福祉計画業務 小豆島町 H26・H29・R5
多度津町第5次障害者基本計画・第7次障害福祉計画・第3次障害児福祉計画策定業務 多度津町 R5
障害者基本計画等の策定に係るニーズ調査 八幡浜市 R2
障害福祉計画 砥部町 H29

障害者計画障害福祉計画 安芸市 H26・H29
障害者計画障害福祉計画及び障害児福祉計画 香美市 H29
第7期東洋町障害福祉計画策定委託業務 東洋町 R5
障害者基本計画策定支援 東洋町 R4
障害児・者等実態調査 北九州市 R4
障がい児・者等実態調査 福岡市 H25・H28
第4期久留米市障害者計画策定支援業務 久留米市 R5
障害者(児)生活実態調査 久留米市 R4
障害者(児)生活実態調査 久留米市 R4
障害者(児)生活実態調査 久留米市 R4
障がい福祉計画障がい児計画 久留米市 H18・H25・H29・R2
障害福祉計画 久留米市 H26

障害者計画障害福祉計画 直方市 H18・H23・H28
障害者実態調査 直方市 H23・H27
障がい者計画策定支援 飯塚市 R4
第3期八女市障害者基本計画(中間改訂)等策定業務 八女市 R5

障がい福祉計画障がい児計画 行橋市 H18・H20・H26・H29・R2

障害者計画及び障害福祉計画障害児福祉計画 小都市 H29
障害者実態調査 筑紫野市 H28
障害者基本計画調査 古賀市 R1
障害者計画障害福祉計画 嘉麻市 H23・H26
障害福祉計画 朝倉市 H23・H26
障害者計画障害福祉計画 みやま市 H19・H26
日常生活圏ニース調査 糸島市 R1
障がい者(児)計画策定 新宮町 R3
障害福祉計画 小竹町 H18・H23・H26・H29・R2
障害者基本計画及び障害福祉計画 広川町 H28
障害者計画障害福祉計画及び障害児福祉計画 みやこ町 H29

障がい者プラン 佐賀市 R1
障がい福祉計画障がい児計画 熊本市 R2
障害者計画障害福祉計画 荒尾市 H20・H29
障がい福祉計画障がい児計画 上天草市 R2
障がい福祉計画障がい児計画 宇城市 R2
障がい福祉計画障がい児計画 阿蘇市 R2
障がい福祉計画障がい児計画 合志市 R2
障がい者計画障がい児計画 南関町 H29・R2・R5
障がい福祉計画 長洲町 H29

第5期甲佐町障がい者計画・第7期甲佐町障がい福祉計画・第3期甲佐町障がい児福祉計画策定業務委託 甲佐町 R5
山都町第4期障害者基本計画及び第7期障害福祉計画・第3期障害児福祉計画 山都町 R5
障がい福祉計画障がい児計画 氷川町 R2
錦町障がい福祉計画(第7期)・障がい児福祉計画(第3期)策定支援業務(令和6年度～令和8年度計画) 錦町 R5
第7期本部町障がい福祉計画・第3期本部町障がい児福祉計画策定業務 本部町 R5

地域福祉

地域福祉計画 室蘭市 R2
地域福祉計画等策定業務 稚内市 R5
第5期美唄市地域福祉計画策定支援業務 美唄市 R5
地域福祉計画 江別市 R1
地域福祉計画 千歳市 R1
地域福祉計画 北斗市 R4
地域福祉計画 美瑛町 R3
地域福祉計画 陸別町 R3
五所川原市第2期地域福祉計画中間評価調査(地域福祉ニース調査) 五所川原市 R3

地域福祉計画調査分析 五所川原市 H30
地域福祉計画ニース調査業務 おいらせ町 R2
地域福祉計画策定のための各種調査・ヒアリング 山田町 R5
地域福祉計画及び地域福祉活動計画 石巻市 R2
地域福祉計画及び地域福祉活動計画 名取市 H30・R5
地域福祉計画及び地域福祉活動計画策定調査 名取市 H30
地域福祉計画 柴田町 H30
地域福祉計画 亘理町 R4
第4次横手市地域福祉計画・横手市地域福祉活動計画策定支援業務 横手市 R5

地域福祉計画 男鹿市 H26
地域福祉計画・地域福祉活動計画 北秋田市 H28～29
地域福祉計画 中山町 H27
地域福祉計画策定業務に係る住民意識調査 中山町 H26
地域福祉計画策定に関するアンケート調査 いわき市 R1
地域福祉計画アンケート調査 須賀川市 H30
地域福祉計画・地域福祉活動計画進捗評価アンケート調査 喜多方市 R4

地域福祉計画 二松市 R4
地域福祉計画 田村市 R2
第3期本宮市地域福祉計画策定業務委託 本宮市 R5
地域福祉計画 川俣町 R2
第1期大玉村地域福祉計画策定業務 大玉村 R5
地域福祉計画策定基礎調査 水戸市 H30・R4
地域福祉計画 水戸市 R1
地域福祉計画 古河市 H30

地域福祉計画・成年後見制度利用促進計画 牛久市 R3
地域福祉計画地域福祉活動計画 牛久市 H27・H30
地域福祉計画及び地域福祉活動計画 河内町 H29・R5
地域福祉計画・地域福祉活動計画策定支援 桐生市 R1
地域福祉計画 春日部市 H30
地域福祉計画・地域福祉活動計画中間評価アンケート調査 深谷市 H29

地域福祉計画 草加市 H22・R1

地域福祉計画 嵐山町 H24・H29
地域福祉計画及び地域福祉活動計画 寄居町 R2
地域福祉計画 市原市 R1
地域福祉計画 浦安市 R1
地域福祉計画 袖ヶ浦市 R1
地域福祉計画策定に伴う住民意識調査 袖ヶ浦市 H30
地域福祉計画地域福祉活動計画 山武市 H30
東京都福祉サービス第三者評価制度における新評価手法の検討調査 東京都 H30

地域福祉計画実態調査 大田区 H24・H29
保健福祉に関する意識調査 中野区 H17・H27
保健福祉のサービス等に関する意向及びニース調査 中野区 H26

地域保健福祉計画 豊島区 H29
健康福祉総合計画地域福祉計画 武蔵野市 H29・R5
地域福祉に関する実態調査 武蔵野市 R4
成年後見制度利用促進基本計画 武蔵野市 R1
地域福祉計画策定業務 昭島市 R4
地域福祉計画 武蔵村山市 R1
地域福祉計画 羽村市 H24・H29
地域福祉計画 日の出町 R2

港北区地域福祉保健計画に関する区民意識調査 横浜市 R5
長津田地区日常的外出状況調査 横浜市 H27
第5期相模原市地域福祉計画等策定業務委託 相模原市 R5
地域福祉計画 藤沢市 H26・H29・R2
地域福祉計画策定における基礎調査 藤沢市 H25・H28・R1
地域福祉計画 大和市 H30
地域福祉計画 伊勢原市 R4
地域福祉計画基礎調査 伊勢原市 R3
地域福祉計画 海老名市 R1
地域福祉計画 座間市 H27

地域福祉計画策定のための市民アンケート調査 南足柄市 R1
地域福祉に関する調査 南足柄市 H26
地域福祉計画 二宮町 R3
地域福祉計画地域福祉活動計画 山北町 H30
地域福祉計画 箱根町 H27
地域福祉計画 湯河原町 R3
地域福祉計画 湯河原町 H28
地域福祉計画 上河町 R3
地域福祉計画 白山市 H28

地域福祉計画 内灘町 H30・R5
地域福祉計画 中能登町 R4
福祉アクションプランの策定 美浜町 R1
地域保健福祉計画 富士吉田市 R1
地域福祉計画 大月市 R4
葦崎市地域福祉計画アンケート調査 葦崎市 R5
社会福祉関係計画 葦崎市 R1

地域福祉計画 甲斐市 H28
地域福祉計画障害者基本計画障害福祉計画 笛吹市 H23・H28
地域福祉計画障害者基本計画 市川三郷町 R1
地域福祉計画策定及び健康増進計画策定 早川町 R4
地域福祉計画 南部町 R1
地域福祉計画 富士川町 H23・H28
地域福祉計画 昭和町 H24・H29

地域福祉計画 道志村 H29・R4
地域福祉計画 西桂町 H24・H29・R4
地域福祉計画 富士河口湖町 R1
地域福祉計画策定に係る調査 富士河口湖町 H30
地域福祉計画 小菅村 R2
地域福祉計画 岡谷市 R2
地域福祉計画 軽井沢町 R4
地域福祉計画 富士見町 H27
地域福祉計画 原村 H27

地域福祉計画推進計画策定基礎調査 岐阜市 H30
地域福祉計画見直し市民意向調査 多治見市 H29
地域福祉計画 羽島市 H30
地域福祉計画及び諸計画一体策定 美濃加茂市 R4
地域福祉計画・地域福祉活動計画 下呂市 R3
地域福祉計画並び健康増進計画 海津市 H24・H29
岐阜町地域福祉計画策定支援業務委託 岐阜町 R5
地域福祉計画 垂井町 H30

地域福祉計画 揖斐川町 H26
地域福祉計画地域福祉活動計画 北方町 H21・H26
地域福祉計画策定に伴う市民アンケート調査 浜松市 R4
地域福祉計画 沼津市 R2
地域福祉計画及び地域福祉活動計画 藤枝市 R2
地域福祉計画 御殿場市 H18・H27
地域福祉計画に係るアンケート調査 裾野市 R1

社会調査・計画

地域福祉計画アンケート	裾野市	H27
地域福祉計画地域福祉活動計画	裾野市	H27
地域福祉計画	湖西市	H29
地域福祉計画	御前崎市	H22・H27
地域福祉計画	河津町	H28
地域福祉計画	南伊豆町	H30・R5
第5期函南町地域福祉計画策定業務委託	函南町	R5
地域福祉計画	長泉町	R3
地域福祉計画	川根本町	H18・H28
地域福祉計画	津島市	R2
地域福祉えがおのまち計画策定	津島市	R1
地域福祉計画・重層的支援体制整備事業計画	犬山市	R4
地域福祉計画地域福祉活動計画	稲沢市	R1
地域福祉計画	稲沢市	H15～16・H21・H26
地域福祉計画アンケート調査	あま市	H30・R5
地域福祉計画	あま市	H29
地域福祉計画	豊山町	H25・H30
地域福祉計画地域福祉活動計画	蟹江町	R1
地域福祉計画	蟹江町	H30
地域福祉計画地域懇談会業務	美浜町	H28
地域福祉計画調査	美浜町	H28
地域福祉計画	野洲市	R2
地域福祉計画	城陽市	H28
地域福祉計画	向日市	R2
地域福祉計画	宇治田原町	H27
地域福祉計画	大阪市	R1
地域福祉計画	吹田市	R1
地域福祉計画	泉大津市	H29
地域福祉計画	枚方市	R1
総合保健福祉計画に係る市民意向調査	茨木市	H25・H28
地域福祉計画	松原市	H30
地域福祉計画	羽曳野市	R2
地域福祉計画	門真市	H27
地域福祉計画	摂津市	R1
地域福祉計画	藤井寺市	R1
地域福祉計画	東大阪市	H25・H30・R5
地域福祉計画にかかるアンケート調査	四條畷市	H29
地域福祉計画	交野市	R1
地域福祉計画	大阪狭山市	H16・H26
地域福祉計画及び地域福祉活動計画	豊能町	R2
地域福祉計画	能勢町	H22・R1
地域福祉計画	千早赤阪村	H24・R4
市民福祉に関する意識調査	神戸市	H26
地域福祉計画	尼崎市	R2
地域福祉計画	芦屋市	R2
地域福祉計画	相生市	H29
地域福祉計画	丹波市	R1
地域福祉計画地域福祉推進計画	丹波市	H27
地域福祉計画	南あわじ市	R2
地域福祉計画	稲美町	R1
地域福祉計画策定	播磨町	R4
地域福祉計画及び地域福祉活動計画	天理市	R2
橿原市第5期地域福祉推進計画策定	橿原市	R5
地域福祉計画	桜井市	H29・R4
重層的支援体制整備実施計画	三郷町	R3
地域福祉計画及び地域福祉活動計画	上牧町	R2
地域福祉計画	有田市	H28
地域福祉に関する市民意識調査	岩出市	R1
地域福祉計画	新見市	H26
地域福祉計画	早島町	H18・H27
成年後見制度等の権利擁護支援に関する実態調査業務		
地域福祉支援計画の策定に向けた実態調査	広島県	R5
地域福祉に関する市民意識調査	広島県	R4
地域福祉計画	広島市	H30
地域福祉計画	府中町	H24・H28・H30
地域福祉計画に係るワークショップ開催	府中町	H29
地域福祉計画・地域福祉活動計画策定	下関市	H29・R4
地域福祉に関する市民アンケート結果入力・集計	山口市	R4
地域福祉計画	周防大島町	H23・H26・H29・R2・R5
地域福祉計画	徳島市	R2
地域福祉計画	小松島市	H27
地域福祉計画	石井町	R3
神山町介護保険事業計画・高齢者福祉計画策定業務	神山町	R5
神山町障害福祉計画・障害者計画策定業務	神山町	R5
地域福祉計画	神山町	R3
ひきこもりに関する実態調査集計	香川県	H30・R1
地域福祉計画	高松市	H27・R5
地域福祉計画	東かがわ市	H26・R1

地域福祉計画	三豊市	H24・R4
地域福祉計画	土庄町	H28
地域福祉計画	直島町	H27・R3
多度津町地域福祉計画等策定業務	多度津町	R5
地域福祉計画	直方市	H27・R2
地域福祉計画地域福祉活動計画	筑後市	H27～28
地域福祉計画	行橋市	H29・R4
地域福祉推進会議	行橋市	H22～24・H28
第3次小郡市地域福祉計画・地域福祉活動計画策定支援業務		
地域福祉計画調査	小郡市	R5
地域福祉計画	嘉麻市	R2
地域福祉に関する調査	小竹町	H27
地域福祉計画	小竹町	H26
地域福祉計画	広川町	H28
地域福祉計画	苅田町	H25・H30
地域福祉計画	みやこ町	H25・H30
地域福祉計画調査・WS支援	鳥栖市	H28
地域福祉計画策定支援	諫早市	R3
第4期美里町地域福祉計画策定支援業務、第4期美里町障害者計画、第7期美里町障害福祉計画・第3期美里町障害児福祉計画策定支援業務	美里町	R5
地域福祉計画及び地域福祉活動計画	長洲町	R1
地域福祉計画	和水町	H30
地域福祉計画	大津町	R1
地域福祉計画作成に伴うアンケート調査	西原村	R3
地域福祉計画・地域福祉活動計画策定	益城町	R4
地域福祉計画	えびの市	R3
地域福祉計画・地域福祉活動計画	石垣市	R3

家庭・保育・子育て・貧困

第三期小樽市子ども・子育て支援事業計画ニーズ調査分析業務		
小樽市	R5	
第3期北見市子ども・子育て支援事業計画策定等支援業務委託		
北見市	R5	
留萌市	R1	
子ども子育て計画	留萌市	H30
子ども子育て支援事業計画策定に係るニーズ調査	留萌市	H30
子どもの生活実態調査	江別市	H30・R5
子ども子育て支援事業計画策定に係るニーズ調査	江別市	H30・R5
子ども子育て支援事業計画策定	江別市	R1
子ども子育て支援事業計画策定	千歳市	R1・R5
子ども子育て支援事業計画策定に係るニーズ調査	千歳市	H30
子どもの生活実態調査	恵庭市	R1
子ども子育て支援事業調査業務	恵庭市	R1
子どもの貧困対策計画	北広島市	R2
発達障害アセスメント調査業務	木古内町	R4～5
子ども子育て支援事業計画ニーズ調査	岩内町	R1
第三期子ども・子育て支援事業計画ニーズ調査業務委託		
遠軽町	R5	
音更町	R2	
幕別町	H30	
子育て支援アンケート実施事業	弘前市	H29
子ども・子育て支援事業計画ニーズ調査	八戸市	H30・R5
三沢市子ども計画策定支援業務委託	三沢市	R5
子ども・子育て支援事業計画に係るニーズ調査		
つがる市	H30	
一関市	H26	
子ども子育て支援事業計画	奥州市	H30
子ども・子育て支援事業計画策定にかかるニーズ調査	滝沢市	H26
岩泉町	H30	
「仙台市子ども・子育てに関するアンケート調査」及び「仙台市子ども・若者意識調査」に係る集計分析等業務	仙台市	R5
若年・子育て世帯の居住支援検討に関するアンケート	仙台市	R3
子ども・子育て及びひとり親家庭生活に関する実態調査		
仙台市	H30	
子どもの生活実態調査(貧困対策)	仙台市	H28
第3期塩竈市子ども・子育て支援事業計画策定業務	塩竈市	R5
子どもの生活に関する実態調査	多賀城市	H30
子ども子育て支援事業計画	多賀城市	H30
子どもの貧困に関する実態調査	大河原町	H29
子どもの貧困対策整備計画策定基礎調査	柴田町	H28
子ども子育て支援事業計画	亶理町	H30
子ども・子育て支援事業計画策定調査	松島町	H30
子ども子育て支援事業計画	松島町	H30

七ヶ浜町第3期子ども・子育て支援事業計画策定に係るニーズ調査		
業務委託	七ヶ浜町	R5
子ども子育て支援事業計画	涌谷町	H26
子どもの貧困対策に関するアンケート	横手市	R3
子ども子育て支援事業計画	横手市	H26・R1
子ども・子育て支援事業計画のための基礎調査	横手市	H30
子どもの貧困対策推進計画	米沢市	R3
子ども・子育て支援事業計画に係るニーズ調査	米沢市	R1
子どもの貧困対策推進計画策定支援業務	上山市	R4
子ども・子育て支援事業計画策定に関するニーズ調査		
村山市	H30	
子ども・子育て支援事業計画策定ニーズ調査分析	高島町	R1
子ども子育て支援事業計画	川西町	R1
子ども・子育て支援事業計画策定に係るニーズ調査		
川西町	H30	
ヤングケアラ-実態調査	福島県	R4
「ふくしま新生子ども夢プラン」次期策定のための県民意識調査	福島県	R1
子どもの生活実態調査	いわき市	R1
子ども子育て支援事業計画	いわき市	R1
子ども・子育て支援事業計画ニーズ調査	いわき市	H30
子ども子育て支援事業計画	南相馬市	R1・R5
子どもの貧困実態調査	南相馬市	R2
子ども・子育て支援事業ニーズ調査	桑折町	H30・R5
子ども子育て支援事業計画	桑折町	R1
子ども・子育て支援事業計画策定にかかるニーズ調査		
川俣町	H30・R5	
川俣町	R1	
鏡石町	H30・R5	
西郷村	R5	
子ども子育て支援事業計画	小野町	R1
子ども子育て支援事業計画	古河市	H26
子ども子育て支援事業計画策定	下妻市	H30
子ども子育て支援事業計画	常総市	H26
子ども子育て支援事業計画	ひたちなか市	H26
子ども子育て支援事業計画	守谷市	H25・H30
子ども子育て支援事業計画	つくばみらい市	H30・R5
子ども・子育て支援事業計画ニーズ調査	小美玉市	H30
子ども子育て支援事業計画	境町	R1
子ども・子育て支援事業計画ニーズ調査	境町	H30
子ども子育て支援事業計画	利根町	H26
少子化等に関する県民意識調査	栃木県	R5
ヤングケアラに関する実態調査	栃木県	R4
結婚や子どもをもつことに関する県民意識調査	栃木県	R1
県内企業従事者の結婚や子どもをもつことに関する意識調査		
栃木県	R1	
子ども子育て事業調査計画	栃木市	H30
少子化対策に関する県民意識調査	群馬県	H30・R5
子ども・子育て支援事業計画策定に係るアンケート調査	所沢市	H30・R5
子ども子育て支援事業計画	所沢市	R1
子ども・子育て支援事業計画策定に係るニーズ調査		
上尾市	H30	
子ども・子育て支援事業計画策定に係るニーズ調査		
入間市	H30・R5	
入間市	R1	
子ども子育て支援事業計画	朝霞市	H30
子ども子育て支援事業計画	三郷市	H30
公立保育園施設整備基本構想	坂戸市	H26
子育て世帯生活実態調査	吉川市	H29
子ども・子育て支援事業計画策定に係るアンケート調査		
伊奈町	H30	
嵐山町	H30・R5	
宮代町	H30・R5	
宮代町ヤングケアラ-実態調査業務委託	宮代町	R5
宮代町子ども計画策定に関する状況等調査業務委託	宮代町	R5
子ども子育て支援事業計画	宮代町	R1
子ども・子育て支援事業計画策定に係るニーズ調査業務委託	杉戸町	R5
子ども子育て支援事業計画	旭市	H26
子どもの生活に関する実態調査	習志野市	H29
子ども・子育て支援総合計画	流山市	H30
子ども・子育て支援事業計画策定基礎調査	君津市	H25・H30
子ども子育て支援事業計画	君津市	H26・H30
子どもの貧困対策にかかる実態調査	文京区	R3
ヤングケアラ-実態調査	江東区	R4
子ども子育て事業計画	品川区	R1
子ども子育て支援事業計画策定	品川区	H30
大田区ヤングケアラ-実態調査支援業務委託	大田区	R5

中野区子ども・子育て支援事業計画(第3期)策定に伴うアンケート調査・分析業務委託	中野区	R5
子ども・子育て支援事業計画の策定ニーズ調査	杉並区	H30
子ども子育て計画	荒川区	R1
子ども・子育て支援事業計画策定基礎調査	荒川区	H25・H30
子ども子育て支援事業計画	板橋区	H26
出産子育てアンケート調査	足立区	R4
青少年実態調査	足立区	R3
児童館のあり方検討会に関する検討調査	調布市	H27
子ども・子育て支援事業計画策定基礎調査		
小平市	H25・H30・R5	
子ども若者計画	小平市	H29
子ども子育て支援事業計画	東村山市	H26
羽村市子ども計画ニーズ調査委託	羽村市	R5
子ども子育て支援事業計画	羽村市	H25・H30
子ども子育て支援事業計画	奥多摩町	H26
子どもの貧困対策に関する実態調査	鎌倉市	H29
子ども子育て支援事業計画	南足柄市	R1
子ども子育て支援事業計画	葉山町	H26
子ども子育て支援事業計画	大磯町	R1
子ども笑顔かがやきプラン策定のためのニーズ調査		
大磯町	H30	
二宮町	H30	
子ども子育て支援事業計画	松田町	H30
子ども子育て支援事業計画	山北町	R1
子ども・子育て支援事業計画策定基礎調査	山北町	H25・H30
子育て世代包括センターパンフレット作成	箱根町	R1
子ども子育て支援事業計画業務ニーズ調査及び計画		
箱根町	H30	
地域福祉(子育て支援)に関するニーズ調査	真鶴町	R5
子ども子育て支援事業計画	真鶴町	R1
子ども・子育て支援事業計画の策定に係るニーズ調査		
真鶴町	H30	
子ども・子育て支援事業計画策定事業調査	湯河原町	H30
子育て世帯のニーズ調査・生活実態調査業務	長岡市	R5
小千谷市子ども計画策定業務委託	小千谷市	R5
上越市子ども・子育てニーズ調査 集計・分析業務委託		
上越市	R5	
子ども子育て支援事業計画	胎内市	R1
子ども・子育て支援事業計画策定ニーズ調査	胎内市	H30
子ども子育て支援事業計画	内灘町	R1
子ども子育て支援事業計画	おおい町	H30
子どもの貧困実態調査	山梨県	H29
結婚意識調査	山梨県	H27
子ども子育て支援事業計画	都留市	H26・H30
大月市子ども子育て調査	大月市	R5
子ども子育て支援事業計画	大月市	H26・R1
子ども・子育て支援事業計画策定基礎調査	大月市	H25・H30
子ども・子育て支援事業計画策定基礎調査	上野原市	H25・R5
子ども子育て支援事業計画	上野原市	H26
子どもの貧困対策推進計画	中央市	R4
子ども子育て支援事業計画	市川三郷町	R1
子ども・子育て支援事業計画策定基礎調査		
市川三郷町	H25・H30	
子ども・子育て支援事業計画ニーズ調査	早川町	R1・R5
子ども子育て支援事業計画	早川町	H26・R1
子ども子育て支援事業計画	身延町	H26
子ども子育て支援事業計画	西桂町	H26
子ども子育て支援事業計画	忍野村	H26・H31・R5
保育所等における医療的ケア児支援ガイドライン	忍野村	R5
子ども子育て支援事業計画	山中湖村	H26・H31・R5
子ども子育て支援事業計画	鳴沢村	H26
ヤングケアラ-実態調査	長野県	R4
子ども子育て支援事業計画	飯田市	H26
第3期 駒ヶ根市子ども・子育て支援事業計画策定業務		
駒ヶ根市	R5	
子ども子育て支援事業計画	佐久市	R1
下諏訪町子ども・子育て計画アンケート調査	下諏訪町	R5
子ども子育て支援事業計画	下諏訪町	H26・H31
子ども子育て支援事業計画	富士見町	H26
子ども子育て支援事業計画	原村	H26
子育て計画	大垣市	R1
子ども子育て支援事業計画	美濃市	R1
子ども子育て支援事業計画	羽島市	H26
子ども・子育て支援アンケート調査	美濃加茂市	R4
子どもの未来応援調査	美濃加茂市	H30
子ども調査実施	土岐市	H29
各務原市子ども・子育て支援事業計画ニーズ調査	各務原市	R5

社会調査・計画

子ども子育て支援事業計画 飯塚市 H26・H30
 子ども子育て支援事業計画 大川市 R1
 子ども子育て支援事業計画 行橋市 H26・R1
 子ども子育て支援事業計画 太宰府市 H30
 子どもの実態調査 古賀市 H29
 子ども子育て支援事業計画ニース調査及び計画業務

うきは市 H30
 宮若市 H26
 第三期嘉麻市子ども・子育て支援事業計画ニース調査等業務委託 嘉麻市 R5

嘉麻市子ども・若者の意識と生活に関する調査業務委託

嘉麻市 R5
 嘉麻市 R5
 嘉麻市 R1
 子ども・子育て支援計画ニース調査 嘉麻市 H30
 子ども・子育て支援事業のためのニース調査 朝倉市 H30
 子ども子育て支援事業計画 朝倉市 H30
 子ども子育て支援事業計画 みやま市 H25・R1
 次世代育成地域行動計画 那珂川市 H30
 子ども子育て支援事業計画 宇美町 H30・R5
 子ども子育て支援事業計画 志免町 H30
 子ども子育て支援事業計画 小竹町 H26・R1
 子ども・子育て支援事業計画策定基礎調査 小竹町 H25・H30
 子ども子育て支援事業計画 桂川町 R1
 子ども子育て支援事業計画 筑前町 H26・R1・R5
 子ども・子育て支援事業計画策定基礎調査 筑前町 H25・H30
 子ども子育て支援事業計画 大刀洗町 H26・R1
 子ども・子育て支援事業計画策定基礎調査

大刀洗町 H25・H30
 子ども・子育て支援事業計画ニース調査 広川町 H30
 子ども子育て支援事業計画 上毛町 R1
 武雄市ヤングケアラー実態調査業務 武雄市 R5
 子ども子育て支援事業計画 基山町 R1
 こども・若者実態調査業務委託 熊本市 R5
 子ども子育て支援事業計画 荒尾市 H30
 子ども子育て支援事業計画 玉名市 H26
 子ども子育て支援事業計画 上天草市 R1
 子ども・子育て支援事業計画策定のためのニース調査

上天草市 H30
 和水町 R1
 子ども子育て支援事業計画 和水町 H30
 子ども・子育て支援事業計画作成のためのニース調査

和水町 H30
 大津町 R1
 子ども・子育て支援事業計画ニース調査 山都町 H30
 大分市子どもの生活実態調査事業業務委託 大分市 R5
 宮崎県ヤングケアラーの実態に関する調査業務委託 宮崎県 R5
 子どもの貧困対策推進計画 えびの市 R2
 子ども子育て支援事業計画 出水市 R1
 ヤングケアラー実態調査 沖縄県 R4
 子ども子育て計画中間見直し将来人口推計 那覇市 R4
 子ども子育て支援事業計画 那覇市 H30
 第3期宜野湾市子ども子育て支援事業計画策定業務

宜野湾市 R5
 石垣市 R1・R5
 子ども子育て支援事業計画中間見直し 石垣市 R4
 子ども・子育て支援事業計画策定に係るニース調査

石垣市 H30
 浦添市 H30
 保育所幼稚園における発達支援ガイドブック作成 沖縄県 R2

医療

患者さま満足度調査 千歳市 R3～5
 受療動向調査及び青森県医療機能調査入力集計分析 青森県 H29・R5

主要病院後発医薬品採用リスト作成 宮城県 H29
 リオデジャネイロ2016オリンピック・パラリンピック競技大会における感染症対策調査 東京都 H28
 大腸がん検診精密検査追跡調査回答集計 中央区 R3～5
 特定健康診査未受診者意識調査 中央区 R1
 在宅療養に関する区内医療資源調査 中野区 H26
 市立市民病院CS・ES調査 横浜市 H25・H27
 歯科診療所実態調査 川崎市 H30・R4
 予防接種歴アンケート調査 川崎市 H27
 予防接種・ワクチン接種状況調査 川崎市 H27
 第2期データヘルス計画最終評価及び第3期データヘルス計画・第4期健康診査等実施計画策定業務委託 箱根町 R5

福井県第4次がん対策推進計画策定支援業務 福井県 R5
 発達障害診療状況調査 静岡県 H29
 市立清水病院患者満足度調査結果入力 静岡市 R1・R3・R5
 在宅医療の提供と連携に関する実態調査 静岡市 H26・R4
 医療的ケア児等支援に係る実態調査 静岡市 R2～3
 清水病院利用者実態調査 静岡市 R2
 患者満足度調査結果入力 静岡市 H31
 市立病院利用者実態調査 静岡市 H22～24・H27～28
 在宅医療介護連携推進事業市民意識調査等 磐田市 H28
 生活習慣関連調査 愛知県 H16・H21・H28・R4
 医療的ケア児童実態調査 名古屋市 R1
 国民健康保険医療費分析 美浜町 H28
 特定検診とレセプトのクロス集計及び分析

亀山市 H22・H25～26
 歯科保健実態調査集計・分析 京都府 H28
 地域医療ビジョン策定調査 京都府 H27
 在宅医療・介護連携推進事業に関する実態調査 京都市 H28
 営業時間短縮協力金申請店舗外観調査 大阪府 R4
 医療に関する市民アンケート調査 吹田市 R2・R5
 地域医療資源調査 茨木市 H30
 保健医療分野の今後の事業展開に関する調査研究 茨木市 H26
 入院患者調査 兵庫県 R5
 医療的ケアを必要とする子どもに関する調査 神戸市 H30
 地域保健医療計画改訂のための調査 尼崎市 H28
 透析患者等を対象とした通院に関する実態調査 奈良県 H28
 透析患者調査集計 和歌山市 H29・R4
 子宮頸がんの予防法に関する認識度調査 岡山県 R2～3
 妊孕性認識度調査 岡山県 H29・R1
 後発医薬品調査 岡山県 H21・H30
 岡山市在宅医療推進指針策定業務 岡山市 R5
 広島県職域がん検診実態調査業務 広島県 R5
 医療機能情報提供事業に係るデータ入力 広島県 H23～28
 在宅医療に関する実態調査等業務 広島市 R5
 香川県がん患者ニース調査データ入力・集計業務 香川県 R5
 がん検診追跡調査データ入力・集計 香川県 R2～4
 がん検診受診者数調査 香川県 H28・H30
 医療的ケア児等に係る実態調査 香川県 H30
 糖尿病実態調査データ入力 香川県 H28
 地域医療の提供状況等に係るアンケート調査集計

福岡県 R1・R5
 北九州市 H24・R2
 認知症に関する意識及び実態調査
 在宅医療・介護連携にかかる社会資源調査

福岡市 H30・R1・R3
 鹿児島県 R5
 がん患者状況等調査事業業務委託

健康・食育・自殺対策

健康さっぽろ21中間評価に関する市民意識調査 札幌市 H29
 健康意識アンケート調査 北見市 R3
 千歳市健康増進計画、食育推進計画及び自殺対策計画策定業務 千歳市 R5
 食育推進計画 千歳市 H30
 自殺対策計画 千歳市 H30
 恵庭市健康づくり・食育に関するアンケート調査委託業務 恵庭市 R5

「健康だて21(第3次)」・「食育推進計画」・「自殺対策計画」策定業務委託 伊達市 R5
 枝幸町健康増進計画策定業務委託 枝幸町 R5
 八戸市健康増進計画第2次健康はちのへ21アンケート調査業務 八戸市 R5
 健康21計画中間評価 三沢市 H30・R5
 自殺対策計画 三沢市 H30
 健康増進計画評価分析業務委託 おいらせ町 R5
 県民生活習慣実態調査入力・集計 岩手県 H21・H28
 健康はなまき21プラン策定支援 花巻市 R3
 健康はなまき21プラン策定に係るアンケート調査分析

花巻市 R2
 滝沢市 H27
 第2期石巻市自死対策推進計画策定業務 石巻市 R5
 市民食育アンケート調査 石巻市 R4
 食育推進計画策定業務 石巻市 R4
 市民健康調査・母子保健調査 石巻市 R2
 健康増進計画食育推進計画 石巻市 H25・H28
 (仮称)元気なとり健康21推進計画策定支援業務 名取市 R5
 食育推進計画に係る食に関する調査 東松島市 R1
 食育推進計画 東松島市 H27
 健康増進計画最終評価に係る住民健康意識アンケート調査業務委託 富谷市 R5

食育に関するアンケート調査 柴田町 R2
 自死対策計画 亘理町 H30・R5
 松島町健康増進総合計画策定業務 松島町 R5
 健康かつの21計画 鹿角市 R2
 自殺対策計画策定に係るアンケート及び計画策定支援

鹿角市 H30
 発達障害アセスメント調査(「ここあば」による5歳児Web調査) 高畠町 R5
 川西町健康増進計画・食育推進計画策定に係るアンケート調査業務 川西町 R5
 市民の健康と生活習慣調査入力・集計分析 福島市 R3
 「健康いわき21(第三次)」及び「第4次いわき市食育推進計画」

いわき市 R5
 いわき市 R4
 二本松市 R3
 第2次いわき市自殺対策計画策定支援業務 いわき市 R5
 「健康いわき21(第三次)」策定準備 いわき市 R4
 健康増進計画等の中間評価及び後期計画策定 二本松市 R3
 健康増進計画(データヘルス計画)

二本松市 H26
 南相馬市 R3
 健康意識調査
 桑折町健康・福祉に関する町民アンケート調査実施業務委託

桑折町 R5
 大玉村 R1
 大玉村 H30
 浪江町 R5
 飯館村 R5
 石岡市 H30
 高萩市 R1
 北茨城市 H27・H29
 北茨城市 H29
 笠間市 H28
 牛久市 R3
 牛久市 R2
 常陸大宮市 H30
 稲敷市 H29
 稲敷市 H29
 神栖市 R3
 特定健康診査等実施計画及びデータヘルス計画

つくばみらい市 H29
 つくばみらい市 H26
 日光市 H29
 健康増進計画食育推進計画
 食育推進計画及び日光市歯科保健推進計画
 すこやか矢板21計画策定に伴うアンケート調査

矢板市 H28・R2
 矢板市 H28
 群馬県 R5
 本庄市 H30
 春日部市市民生活習慣実態調査集計・分析業務委託

春日部市 R5
 蕨市 H30
 久喜市 H30
 三郷市 R2
 鶴ヶ島市 R2
 吉川市 H30
 伊奈町 H30
 銚子市 H29
 成田市 H27
 旭市 H26
 健康なまちづくり基本計画策定のための健康意識調査

習志野市 H30
 八街市 H29
 白井市 H20・H26
 山武市 H30・R4
 健康増進計画 大網白里市 H27
 中央区健康・食育プラン改定業務及び同プラン推進委員会の運営補助業務等委託 中央区 R5
 中央区自死対策計画改定業務及び同計画検討委員会の運営補助業務等委託 中央区 R5
 健康づくり行動計画 新宿区 H23・H29・R5
 健康づくり区民意識調査 新宿区 H22・H28・R4
 保健医療計画改定 文京区 H29
 区民の健康づくり総合計画改定 墨田区 H22・H27・R1
 区民の健康づくり総合計画改定調査 墨田区 H21・H26
 区民健康意識調査 江東区 H29・R5
 健康プラン21評価改定並びに食育推進計画 江東区 H20・H30
 人生100年を見据えた健康寿命延伸プロジェクト事業に係るKDBデータ加工 大田区 R2～4
 すこやかおおたプランに係る実態調査及び計画 大田区 H22・H25・H30
 「おおた健康プラン」策定に向けた実態調査 大田区 H24・H29

健康せたがやプラン改定支援 世田谷区 H27・R4～5
 ヘルシータウン21策定に伴う業務委託 北区 R4～5
 健康づくりに関する意識意向調査 北区 H18・H25・H29
 5歳児健康診査補助業務 葛飾区 R4～5
 心の健康づくりに関する市民意識調査 八王子市 R4
 自殺対策計画 武蔵野市 H30・R5
 健康増進計画・食育推進計画策定支援に係る実態調査

武蔵野市 R4
 府中市 R1
 昭島市 H27・R1
 小平市 R3
 国分寺市 R1
 健康増進計画に関するアンケート調査集計報告書作成 国分寺市 R1
 健康増進・食育推進計画 武蔵村山市 R2
 保険計画 奥多摩町 R2
 ねりんピックかながわ2022認知度オンライン調査

神奈川県 R4
 横浜市 H25・H28・R2
 川崎市 H29
 川崎市 H21・H28
 川崎市 H28
 川崎市 H27
 相模原市 H28
 藤沢市 H28
 茅ヶ崎市 R1
 南足柄市 R5
 南足柄市 R5
 南足柄市 H30

健康に関する市民意識調査 横浜市 H25・H28・R2
 健康増進計画中間評価実施 川崎市 H29
 健康実態調査 川崎市 H21・H28
 健幸福プロジェクトモデル事業事例集等作成 川崎市 H28
 川崎市食育推進計画策定に伴う調査 川崎市 H27
 市民生活習慣実態調査 相模原市 H28
 食育推進計画中間評価アンケート調査 藤沢市 H28
 食育健康増進計画 茅ヶ崎市 R1
 第2次南足柄市自殺対策推進計画策定業務 南足柄市 R5
 げんき計画中間見直し 南足柄市 H30
 自殺対策計画 南足柄市 H30
 健康増進計画・食育推進計画策定に係るアンケート調査 葉山町 R4

二宮町健康増進計画・食育推進計画・自殺対策計画策定 二宮町 R5
 健康増進・食育推進アンケート報告書 中井町 R3
 健康増進計画・食育推進計画策定アンケート調査及び計画書作成 松田町 R4
 健康増進食育推進計画 箱根町 H30・R5
 自殺対策計画集計業務 箱根町 H30・R5
 健康づくり推進事業箱根町自殺対策計画実態調査 箱根町 H30
 健康づくり推進事業箱根町自殺対策計画 箱根町 H30
 自殺対策計画 真鶴町 H30
 妙高市次期健康増進計画等策定支援業務委託 妙高市 R5
 刈羽村健康意識調査業務委託 刈羽村 R5
 自殺対策計画 内灘町 H30・R5
 データヘルス計画作成に関するアンケート調査業務 美浜町 R5
 データヘルス計画推進支援業務 美浜町 R2
 健康増進・食育推進計画 都留市 R2
 健康増進計画 大月市 H19～20・R4
 健康増進計画 韮崎市 R5
 健康増進計画 甲斐市 H19～20・H28・R2
 はつらつ健康チェックシート 中央市 H23～26
 南部町第2期自殺対策計画策定業務 南部町 R5
 自殺対策計画 昭和町 H30
 食育推進計画 昭和町 H23・H29
 健康増進計画・食育推進計画策定 道志村 R4
 健康増進計画 西桂町 H30・R4
 自殺対策推進計画策定 西桂町 R4
 健康増進計画策定に係る実態調査 西桂町 R3
 保育所におけるアレルギー対応ガイドライン策定 忍野村 R2
 健康増進計画策定 山中湖村 R4
 特定健診等実施計画 山中湖村 H19～20・H24・H29
 健康増進計画 山中湖村 H20・H24・H29
 自殺対策推進計画及び自殺対策に関する条例制定

富士河口湖町 H29・R4
 佐久市 R4
 軽井沢町 H30・R4
 健康増進計画 軽井沢町 H17・H26・R2
 自殺対策計画 飯綱町 H30
 健康基本計画策定に係る健康基礎調査 岐阜市 R1
 市民の健康に関する基礎調査 大垣市 R1
 健康増進計画 美濃市 H23・H30
 みずなみ健康21(第3次)計画策定委託業務 瑞浪市 R5
 健康増進計画策定 美濃加茂市 R4
 第2期海津市自殺対策計画策定業務 海津市 R5
 自殺対策計画改訂準備 海津市 R4
 健康増進計画中間評価アンケート 静岡市 H18・H28
 自殺対策指針に係るアンケート 浜松市 H20・H30
 国民健康保険データヘルス計画 浜松市 H29

社会調査・計画

自殺対策行動計画 沼津市 H30・R4～5
 健康増進計画 沼津市 R2
 健康増進計画等策定に係る実態調査 沼津市 R1
 熱海市健康増進計画アドバイザー業務 熱海市 R5
 自殺対策推進計画 熱海市 H29
 保健計画(健康増進・食育推進・歯科保健・母子保健)策定支援 伊東市 R4
 健康増進計画食育推進計画 島田市 H25・R5
 健康増進計画・食育推進計画・自殺対策計画策定のための市民アンケート 島田市 R4
 国民健康保険特定健診アンケート調査 富士市 H30
 自殺対策計画市民意識調査 富士市 H29
 健康増進計画中間評価・食育推進計画に係る市民意識調査 磐田市 H28
 焼津市民健康実態調査業務 焼津市 R5
 自殺対策計画 掛川市 H23・R5
 健康増進計画及び食育推進計画 掛川市 H29
 健康増進・食育推進計画に関するアンケート調査 掛川市 H28
 元気健やかプラン 藤枝市 R1
 保健計画 藤枝市 H27
 健康増進計画食育推進計画自殺対策計画 御殿場市 H30・R4～5
 特定健診データ集計 袋井市 H27
 健康実態分析調査 袋井市 H27
 食育と生活習慣に関する調査 裾野市 H26
 自殺対策計画 伊豆市 H30・R5
 伊豆市健康・食育推進計画策定業務委託 伊豆市 R5
 御前崎市自殺対策計画策定支援業務委託 御前崎市 R5
 健康増進計画食育推進計画 御前崎市 H30・R5
 自殺対策事業自殺対策 伊豆の国市 H30
 健康増進計画 東伊豆町 H24・R5
 自殺対策計画 東伊豆町 H30・R5
 食育推進計画 東伊豆町 H28・R5
 健康増進計画 河津町 H22・R2
 健康増進計画策定 南伊豆町 R4
 健康増進計画策定業務 西伊豆町 R3
 函南町健康・食育・歯科保健計画策定業務 函南町 R5
 歯と口腔の健康づくり推進計画 函南町 R1
 食育推進計画 清水町 H25・R2
 健康増進・食育推進・歯科保健計画 長泉町 R2
 「健康増進計画」評価のためのアンケート調査 長泉町 R1
 母子保健計画 長泉町 H28
 自殺対策計画 川根本町 H30
 地域健康課題分析評価事業 愛知県 H27～29
 健康日本21あいち新計画中間評価・分析 愛知県 H29
 国民健康保険保健事業実施計画及び国民健康保険特定健診調査等実施計画評価・推進支援 名古屋 R1
 第2次いのちを支える岡崎市自殺対策計画 岡崎市 R5
 食育推進計画中間評価 岡崎市 R1
 健康計画中間改定 春日井市 H30
 第2次へきなん自殺対策計画策定に係る調査分析業務委託 碧南市 R5
 食育推進計画 刈谷市 R2
 「(仮)豊田市健康づくり運動プラン(第4次)」策定支援業務委託 豊田市 R5
 第3期豊田市データヘルズ計画及び特定健康診査等実施計画策定 豊田市 R5
 健康づくり運動プラン作成支援 豊田市 R4
 健康日本21計画最終評価及び第二次計画 安城市 H24・H29・R5
 食育推進計画 安城市 H29
 西尾市食育プログラム作成 西尾市 R4
 食育推進計画策定支援 西尾市 R3
 食育推進計画策定 蒲郡市 R4
 健康日本21計画及び自殺対策計画 江南市 R4
 健康日本21計画(後期計画) 小牧市 R1
 食育推進計画 小牧市 H20・H23・H28
 健康ポイント制度事例研究 小牧市 H26
 健康日本21こまき計画(最終評価) 小牧市 H25～26
 健康日本21ちた計画・自殺対策計画アンケート調査 知多市 R5
 健康日本21計画 清須市 H22・H26・H30
 健康みよし21中間評価策定 みよし市 R1
 自殺対策計画 みよし市 H30
 健康21計画 みよし市 H25～26
 長久手市健康づくり計画(第3次)策定支援業務 長久手市 R5
 東郷町健康づくり・食育推進計画(第3次)策定業務 東郷町 R5
 東郷町健康づくり・食育推進アンケート調査・分析 東郷町 R4
 自殺対策推進計画 扶桑町 H30

自殺対策計画 蟹江町 H30・R5
 「元気度確認チェックシート」の印刷 蟹江町 R5
 自殺対策計画推進会議 蟹江町 R1
 健康日本21あぐい計画 阿久比町 R2
 国民健康保険データヘルズ 阿久比町 H29
 健康日本21計画最終評価及び第二計画 阿久比町 H26
 けんこう南知多プラン評価支援業務 南知多町 R5
 けんこうプラン中間評価 南知多町 R1
 健康づくり計画評価アンケート調査 美浜町 H29・R5
 健康づくり支援体制強化事業 美浜町 H27
 第2期幸田町自殺対策計画策定委託業務 幸田町 R5
 保健医療推進プラン策定 四日市市 R4
 健康づくり指針市民健康意識調査 伊勢市 R2
 健康づくり計画 松阪市 H27
 健康増進計画・食育推進計画の中間評価アンケート調査および中間評価報告書 菰野町 R3
 健康増進計画及び自殺対策行動計画 朝日町 H30
 健康はちまん21プラン(第3次)策定に関するアンケート調査 近江八幡市 R5
 すこやかまちづくり行動プラン市民アンケート調査 守山市 H27
 守山市 H27
 竜王町 H30
 多賀町 H30
 多賀町 H30
 多賀町 H29
 福知山市 R3
 舞鶴市 H29
 綾部市 H30・R4～5
 城陽市 H29
 向日市 R2
 京田辺市 H30
 すこやか木津川21プラン 木津川市 R2
 宇治田原町 H30
 大阪府 R4
 南伊豆町 H28
 堺市 H28
 豊中市 R5
 豊中市 R5
 豊中市 R4
 吹田市 H30・R5
 吹田市 H26
 泉大津市 R1
 枚方市 R4
 食に関する市民意識調査の入り・集計 枚方市 H24・H29
 健康増進計画食育推進計画 交野市 H30
 健康増進計画及び食育推進計画中間評価に伴う住民ニーズ調査 岬町 R1
 岬町 H26
 姫路市 R5
 姫路市 R5
 尼崎市 H29・R5
 尼崎市 R4
 芦屋市 R2
 赤穂市 H29
 三木市 R5
 小野市 R5
 三田市 R4
 丹波篠山市 H30
 丹波市 H28
 丹波市 H26
 朝来市 H30・R5
 朝来市 R2
 加東市 H30
 加東市 H30
 播磨町 H29
 奈良市 H30
 橿原市 H23・H29
 橿原市 H22～26
 御所市 H28
 香芝市 R3
 川西町 H24・H29
 和歌山市 H29・R4
 和歌山市 H30
 紀の川市 R5
 岩出市 R5

「ここあぼ」5歳児Web調査 美郷町 R5
 県民健康調査(うち生活習慣調査)クロス集計業務 岡山市 R5
 歯科保健等実態調査 岡山市 R4
 食の安全に関する県民意識調査 岡山市 H29・R4
 県民健康調査入り・集計 岡山市 R3
 食の安全・食育推進計画策定支援 岡山市 H24・H29
 県民健康調査 岡山市 H28
 健康増進計画最終報告書作成補助 倉敷市 R4
 健康増進計画現状分析 総社市 H26
 健康増進計画 早鳥町 H17・H23・H26
 広島県食育に関するインターネット調査業務 広島県 R5
 食育に関するインターネットアンケート 広島県 R4
 受動喫煙防止に関する施設調査 広島県 R4
 健康意識に関するインターネットアンケート 広島県 R4
 広島県メンタルヘルズ対策に関する職員アンケート調査 広島市 R5
 「特定健康診査・特定保健指導に関する調査」発送及び入り・集計・解析業務 広島市 R5
 受動喫煙に関する調査 広島市 H22・H24・H26・H28・H30・R2・R4
 喫煙対策に関する施設調査 広島市 R4
 市民健康・栄養調査 広島市 H12・H18・H23・H29・R3
 事業所における健康管理に関する調査 広島市 R3
 食育に関する調査集計 広島市 H20～23・H25・H27・H29・R2
 こころの健康に関する調査 広島市 H27・R2
 メンタルヘルズ対策に関する職員アンケート調査 広島市 H30
 特定健康診査に関する調査集計 広島市 H21・H24・H27・H29
 事業所における健康管理に関する調査 広島市 H29
 災害被災者健康調査 広島市 H27
 企業健康づくり調査 広島市 H26
 健康増進計画 三次市 H19・H24・H29
 健康増進計画 庄原市 H28・R5
 食育推進計画 庄原市 H25・H30
 健康増進計画 東広島市 H22・H25・R5
 自殺対策計画 東広島市 H30
 食育推進計画 東広島市 H23・H28
 自殺対策に関する計画策定業務 廿日市市 R5
 健康増進計画・食育推進計画策定 廿日市市 R4
 健康増進計画中間評価 廿日市市 H29
 府中町健康増進計画(第3次)・食育推進計画(第3次)・自殺対策推進計画(第2次)意識調査業務 府中町 R5
 自殺対策計画 府中町 H30
 健康増進計画・食育推進計画中間見直し・健康意識調査 府中町 H29
 北広島町健康増進計画等アンケート調査・分析業務 北広島町 R5
 歯と口腔の健康づくり推進業務 山口県 R5
 健康づくり計画策定実態調査 防府市 H26
 食育に関する調査 下松市 H30
 食育推進計画 下松市 H30
 健康づくり計画等 岩国市 H30・R4
 徳島市健康づくり計画・自殺対策計画策定業務 徳島市 R5
 自殺対策計画 徳島市 H30
 健康増進・食育推進・自殺対策計画 阿波市 R2
 自殺対策計画に係る基礎調査 阿波市 H30
 自殺対策計画実態調査 美馬市 H30・R5
 健康増進計画食育推進計画 三好市 R1
 自殺対策基本計画策定 三好市 H30
 自殺対策計画策定に係るアンケート調査 つるぎ町 H30
 健康・栄養調査におけるデータ入力 香川県 H28
 健康増進計画及び食育推進計画 坂出市 H25・H30・R5
 観音寺市健康増進計画及び食育推進計画策定支援業務 観音寺市 R5
 発達障害アセスメント調査(「ここあぼ」による5歳児Web調査) 今治市 R5
 元気プラン21中間評価、食育推進計画見直し自殺対策計画のためのアンケート調査集計分析 新居浜市 H30
 市民の健康に関するアンケート調査の集計・分析 大洲市 R3
 健康増進計画策定改定に伴うアンケート調査 中土佐町 H30
 自殺対策計画策定に係る実態調査 日高村 H30
 健康日本21に係る市民意識・実態調査 福岡市 R1～2
 福岡市ベンチプロジェクトインターネット調査 福岡市 H30
 食育推進計画 福岡市 H27
 健康に関するアンケート調査 久留米市 R4
 食育推進計画 飯塚市 H27
 食育推進計画調査 筑後市 H19・H24・H26・H29

食育に関するアンケート調査 福津市 R2
 保健計画中間評価のためのアンケート調査 嘉麻市 R4
 健康増進計画中間評価意識調査集計分析 朝倉市 H30
 食育推進計画 みやま市 H27・R2
 発達障害のアセスメント支援システム「ここあぼ」業務委託 大木町 R5
 健康総合計画・食育推進計画策定 嬉野市 R4
 阿蘇市自殺対策計画、阿蘇市健康増進計画及び食育推進計画(第3次)調査及び策定業務委託 阿蘇市 R5
 健康づくり計画最終評価のためのアンケート集計・分析 中津市 R4
 自殺対策行動計画に関する調査 豊後大野市 R4
 食育推進計画策定調査 浦溝県 R4
 健康・食育うらそえ21(第3次)計画策定業務 浦添市 R5
 名護市健康増進計画(第3次)・食育推進計画策定業務委託 名護市 R5
 「スポーツ」 東京2020パラリンピック競技大会事前キャンプ受入に関する調査 仙台市 H30
 第1期利府町スポーツ推進計画策定業務委託 利府町 R5
 スポーツ推進計画 山辺町 R3
 県民の運動・スポーツに関する実態調査 福島県 R1
 東海村第2期スポーツ推進計画策定に係るアンケート調査業務委託 東海村 R5
 スポーツに関する市民意識調査 栃木市 H26
 スポーツに関する県民意識・実態調査 埼玉県 R3
 スポーツ推進計画 上尾市 R2
 スポーツ推進計画 三郷市 R2
 スポーツ推進計画策定基礎調査 三郷市 R1
 スポーツ推進計画 千葉市 R2
 スポーツ推進計画策定に係る市民意識調査 千葉市 R1
 オリンピック・パラリンピック開催、障害者スポーツに関する世論調査 東京都 H29
 都民のスポーツ活動に関する世論調査 東京都 H26
 スポーツ推進計画 江東区 H26
 スポーツ推進計画進捗管理 渋谷区 R1
 スポーツ推進計画 渋谷区 H29
 スポーツ市民意識調査 武蔵野市 H27
 スポーツ施策基本方針 東村山市 H30
 スポーツに関する市民意識調査 東村山市 H29
 横浜市民スポーツ意識調査 横浜市 R2・R4
 スポーツ推進計画策定に伴うアンケート調査業務委託 葉山町 R5
 スポーツ推進計画 葉山町 R1
 スポーツ推進計画 昭和町 H28
 スポーツ実施率等集計業務委託 静岡県 R5
 スポーツ実施率等集計 静岡県 R4
 スポーツ推進計画 静岡県 R3
 プロスポーツ・リーグ仕様の施設調査 静岡県 R2
 スポーツ活動・生涯学習に関する市民意識調査 静岡市 H30・R3
 スポーツ振興推進計画 島田市 R4
 スポーツ推進計画 富士市 R2
 スポーツ推進計画市民アンケート調査 富士市 R1
 長泉スポーツ振興計画 長泉町 H28・R5
 運動スポーツに関するアンケート 名古屋市 H30
 スポーツ振興計画策定に関する調査 豊川市 H26
 刈谷市スポーツマスタープラン中間アンケート調査業務委託 刈谷市 R5
 スポーツマスタープラン改定 刈谷市 H19～20・H25・H29～30
 スポーツ推進計画 桑名市 H29
 大津市スポーツ推進計画進捗管理に係る市民意識調査業務 大津市 R5
 スポーツ推進計画市民意識調査 大津市 R3～4
 スポーツ推進計画 大津市 R2
 サイクリングニーズ調査 大津市 H30
 スポーツ推進計画 高槻市 R2
 スポーツ推進計画 枚方市 H28・R4
 スポーツ推進計画 茨木市 H27
 県民スポーツ意識調査 兵庫県 R3
 第2期姫路市スポーツ推進計画改定素案策定 姫路市 R5
 西宮市スポーツ推進計画策定 西宮市 R4
 スポーツ推進計画策定に係る市民アンケート調査 西宮市 R5
 第2次高砂市スポーツ推進計画策定等業務 高砂市 R5
 スポーツ推進計画 播磨町 R4

社会調査・計画

スポーツコミッション設置に向けた基礎調査	広島県	H31
スポーツに関する意識調査	広島市	R1
スポーツ振興計画	三原市	H18・H28
スポーツ推進計画策定に係る実態調査	福岡市	H30
総合スポーツ推進基本計画	春日市	H29

環境・廃棄物・リサイクル

ヒグマ基本計画改定補助業務	札幌市	R3~4
生物多様性さっぽろビジョン改定補助	札幌市	R3
PCB使用安定器フォローアップ調査	宮城県	R2
PCB使用安定器掘り起こし調査	宮城県	H30・R1
PCB使用電気工作物等の掘り起こし調査フォローアップ		

環境基本計画市民意識調査	仙台市	R1
森林管理体制構築事業横手市森林環境に関するアンケート調査	仙台市	H30

PCB使用安定器の掘り起こし調査	横手市	R1
環境に関する意識調査	山形県	R2
ごみの分別に関する市民意識調査	日立市	H28
ゼロエミッション東京の実現に向けた自動車利用に関する世論調査	久喜市	H29

路上喫煙調査	東京都	H30
--------	-----	-----

地球温暖化に関するアンケート調査	世田谷区	R3~4
環境に関する調査	豊島区	R5
家庭用生ごみ処理機購入費補助金に関するアンケート調査	横浜市	H22~27

PCB廃棄物等掘り起こし調査	秦野市	H28
災害廃棄物処理基本計画	山梨県	H28~30
環境基本計画	甲斐市	R4
静岡市環境基本計画市民意識調査	上野原市	R3
一般廃棄物処理基本計画策定に係る市民・事業者アンケート	静岡市	R4

環境教育基本方針骨子案	静岡市	R4
環境基本計画市民アンケート調査	静岡市	R1
芦屋市環境計画及び地球温暖化対策実行計画調査	京都市	H30・R3
環境基本計画	芦屋市	R5
岡山県3R等WEB調査	高砂市	H27
環境に関する意識調査	岡山県	R5
環境保健サーベイランス調査のデータ整理・入力及び集計	岡山県	H13・H19・H28・R2

ばい捨て及び路上喫煙に関する基礎調査・分析	広島市	R1・R3~5
火葬場に関するアンケート調査集計	広島市	R4
PCB使用安定器の保有に関するアンケート調査	広島市	R2
小型家電リサイクル等に関するアンケート集計	広島市	H30
ごみの排出・減量に関する調査	広島市	H28
PCB使用安定器等保有状況調査	香川県	R1
事業系紙ごみ(一般廃棄物)排出・リサイクル状況調査		

PCB廃棄物等保有状況調査	香川県	H28
PCB使用安定器掘り起こし調査	香川県	H27
事務所等における温暖化対策実態調査	愛媛県	R1
食品ロス削減及び社会貢献活動に関する県民意識調査事業委託業務	愛媛県	H28
浄化槽実態調査	高知県	R5
浄化槽法定検査受検促進・調査	高知県	R1
浄化槽実態調査	福岡県	R1~2・R4
浄化槽法定検査受検勧奨・調査事業	福岡県	R3
浄化槽法定検査受検案内	福岡県	R1~2
浄化槽現地調査	福岡県	R2
動愛法改正に係るアンケート集計	福岡県	R2
ペットに関する市民意識調査	福岡市	R3
使用済小型電子機器回収に係るアンケート	福岡市	H26

ばい捨て及び路上喫煙に関する基礎調査・分析	広島市	R1・R3~5
火葬場に関するアンケート調査集計	広島市	R4
PCB使用安定器の保有に関するアンケート調査	広島市	R2
小型家電リサイクル等に関するアンケート集計	広島市	H30
ごみの排出・減量に関する調査	広島市	H28
PCB使用安定器等保有状況調査	香川県	R1
事業系紙ごみ(一般廃棄物)排出・リサイクル状況調査		

PCB廃棄物等保有状況調査	香川県	H28
PCB使用安定器掘り起こし調査	香川県	H27
事務所等における温暖化対策実態調査	愛媛県	R1
食品ロス削減及び社会貢献活動に関する県民意識調査事業委託業務	愛媛県	H28
浄化槽実態調査	高知県	R5
浄化槽法定検査受検促進・調査	高知県	R1
浄化槽実態調査	福岡県	R1~2・R4
浄化槽法定検査受検勧奨・調査事業	福岡県	R3
浄化槽法定検査受検案内	福岡県	R1~2
浄化槽現地調査	福岡県	R2
動愛法改正に係るアンケート集計	福岡県	R2
ペットに関する市民意識調査	福岡市	R3
使用済小型電子機器回収に係るアンケート	福岡市	H26

PCB使用安定器保有状況調査	高知県	R1
浄化槽法定検査受検促進・調査	福岡県	R1~2・R4
浄化槽実態調査	福岡県	R3
浄化槽法定検査受検勧奨・調査事業	福岡県	R1・R3
浄化槽法定検査受検案内	福岡県	R1~2
浄化槽現地調査	福岡県	R2
動愛法改正に係るアンケート集計	福岡県	R2
ペットに関する市民意識調査	福岡市	R3
使用済小型電子機器回収に係るアンケート	福岡市	H26

PCB使用安定器保有状況調査	高知県	R1
浄化槽法定検査受検促進・調査	福岡県	R1~2・R4
浄化槽実態調査	福岡県	R3
浄化槽法定検査受検勧奨・調査事業	福岡県	R1・R3
浄化槽法定検査受検案内	福岡県	R1~2
浄化槽現地調査	福岡県	R2
動愛法改正に係るアンケート集計	福岡県	R2
ペットに関する市民意識調査	福岡市	R3
使用済小型電子機器回収に係るアンケート	福岡市	H26

気候変動適応

ZEV(ゼロエミッションビークル)等販売台数調査	東京都	R4
再生可能エネルギー等に関する京都府民等意識調査	京都府	R1
地球温暖化対策に関する市民及び事業所調査	広島市	H28・R4

就労・雇用・働き方

雇用就農促進サポート事業	北海道	R1
就職氷河期世代実態調査	岩手県	R2
高齢者の就労及び雇用に関する実態調査	仙台市	R1
大学生と市内企業のマッチングに向けた意識調査・分析	山形市	R2
UIターン実態調査	福島県	H30

保育士の就労状況等に係る実態調査	栃木県	H27
地域雇用活性化推進事業に係る企画書策定のための基礎調査		
職員の働きがいや職場環境等に関するアンケート	佐野市	R2

職員の働きがいや職場環境等に関するアンケート	さいたま市	H23~27
------------------------	-------	--------

労働者意識調査	戸田市	R3
労働実態調査	三郷市	R1
産業人材育成中期計画に係る基礎調査	千葉県	H27
雇用に関する企業動向調査	千葉県	H27
東京都保育士実態調査	松戸市	H27
中小企業しごと魅力発信プロジェクト企業アンケート	東京都	R4

区立学校における働き方改革プラン策定支援	東京都	H30
区立小中学校における働き方改革プラン策定	台東区	H30
福祉人材労働実態調査	荒川区	H30
職員意識調査	練馬区	H30
市職員意識調査	葛飾区	H30
漁業就活者のニーズに係る意識調査	町田市	H30
ワークモチベーション調査業務委託	神奈川県	R1
職員満足度調査に向けた前回調査設問の分析・設問項目	横浜市	R5

職員満足度調査回答の集計・分析	横浜市	R3
労働状況実態調査	横浜市	R2

市内事業所経営実態把握調査	川崎市	H13~19・H22~28・H30・R1・R3~5
労働資料室再編計画策定支援	川崎市	R1・R4~5
働き方に対するアンケート	川崎市	R4
市内事業所経営実態把握調査及び「川崎の産業2020年度版」作成	川崎市	R4

職業能力開発に関するニーズ調査	山梨県	H22・H27
外国人材の採用及び勤務に関する企業の意識調査	静岡県	R4
静岡県雇用管理状況調査	静岡県	R1・R3
雇用管理状況調査	静岡県	H26・R2
新たなグローバル人材育成に係る調査	静岡県	R2
人材の確保・育成等に関するアンケート調査	静岡県	H28~29
建設業女性就業促進支援調査	静岡県	H27
賃金実態調査集計処理	富士市	H22・R3
賃金実態調査		

経済波及効果計測	富士市	H14・H16~21・H25・H27~28・R1~2
保育士実態調査	豊田市	R1~2
労働実態基本調査	滋賀県	R1
職業能力開発に関するニーズ調査	西宮市	H28

仕事と家庭の両立支援に関する調査	和歌山県	H16・H21~22・R2
産業者人材育成ニーズ調査	岡山県	R3
保育・介護人材サポート事業に関するアンケート調査	岡山県	H27・R2

就職氷河期世代の就業に関する調査	広島市	R4
広域都市における企業の若者人材の確保に関する調査	広島市	R2
東京・関西圏に進学した学生等におけるUIターンに関する意向等調査	広島市	H30
障害者雇用促進に向けた企業等実態調査	広島市	H30
労働に対する意識調査	呉市	H30
女性の活躍促進に向けた企業等実態調査	三次市	H26
新卒者県内就職状況・意識調査	香川県	R2
就職氷河期世代実態調査	香川県	H28
多面評価における調査・集計	高知県	R2
賃金・雇用実態調査	福岡県	H26
久留米市雇用実態調査	久留米市	H20~22・H26
再犯防止における就労支援検討調査	久留米市	H26
求職者アンケート調査	熊本市	H30
	沖縄県	R5

就職氷河期世代の就業に関する調査	広島市	R4
広域都市における企業の若者人材の確保に関する調査	広島市	R2
東京・関西圏に進学した学生等におけるUIターンに関する意向等調査	広島市	H30
障害者雇用促進に向けた企業等実態調査	広島市	H30
労働に対する意識調査	呉市	H30
女性の活躍促進に向けた企業等実態調査	三次市	H26
新卒者県内就職状況・意識調査	香川県	R2
就職氷河期世代実態調査	香川県	H28
多面評価における調査・集計	高知県	R2
賃金・雇用実態調査	福岡県	H26
久留米市雇用実態調査	久留米市	H20~22・H26
再犯防止における就労支援検討調査	久留米市	H26
求職者アンケート調査	熊本市	H30
	沖縄県	R5

就職氷河期世代の就業に関する調査	広島市	R4
広域都市における企業の若者人材の確保に関する調査	広島市	R2
東京・関西圏に進学した学生等におけるUIターンに関する意向等調査	広島市	H30
障害者雇用促進に向けた企業等実態調査	広島市	H30
労働に対する意識調査	呉市	H30
女性の活躍促進に向けた企業等実態調査	三次市	H26
新卒者県内就職状況・意識調査	香川県	R2
就職氷河期世代実態調査	香川県	H28
多面評価における調査・集計	高知県	R2
賃金・雇用実態調査	福岡県	H26
久留米市雇用実態調査	久留米市	H20~22・H26
再犯防止における就労支援検討調査	久留米市	H26
求職者アンケート調査	熊本市	H30
	沖縄県	R5

就職氷河期世代の就業に関する調査	広島市	R4
広域都市における企業の若者人材の確保に関する調査	広島市	R2
東京・関西圏に進学した学生等におけるUIターンに関する意向等調査	広島市	H30
障害者雇用促進に向けた企業等実態調査	広島市	H30
労働に対する意識調査	呉市	H30
女性の活躍促進に向けた企業等実態調査	三次市	H26
新卒者県内就職状況・意識調査	香川県	R2
就職氷河期世代実態調査	香川県	H28
多面評価における調査・集計	高知県	R2
賃金・雇用実態調査	福岡県	H26
久留米市雇用実態調査	久留米市	H20~22・H26
再犯防止における就労支援検討調査	久留米市	H26
求職者アンケート調査	熊本市	H30
	沖縄県	R5

就職氷河期世代の就業に関する調査	広島市	R4
広域都市における企業の若者人材の確保に関する調査	広島市	R2
東京・関西圏に進学した学生等におけるUIターンに関する意向等調査	広島市	H30
障害者雇用促進に向けた企業等実態調査	広島市	H30
労働に対する意識調査	呉市	H30
女性の活躍促進に向けた企業等実態調査	三次市	H26
新卒者県内就職状況・意識調査	香川県	R2
就職氷河期世代実態調査	香川県	H28
多面評価における調査・集計	高知県	R2
賃金・雇用実態調査	福岡県	H26
久留米市雇用実態調査	久留米市	H20~22・H26
再犯防止における就労支援検討調査	久留米市	H26
求職者アンケート調査	熊本市	H30
	沖縄県	R5

就職氷河期世代の就業に関する調査	広島市	R4
広域都市における企業の若者人材の確保に関する調査	広島市	R2
東京・関西圏に進学した学生等におけるUIターンに関する意向等調査	広島市	H30
障害者雇用促進に向けた企業等実態調査	広島市	H30
労働に対する意識調査	呉市	H30
女性の活躍促進に向けた企業等実態調査	三次市	H26
新卒者県内就職状況・意識調査	香川県	R2
就職氷河期世代実態調査	香川県	H28
多面評価における調査・集計	高知県	R2
賃金・雇用実態調査	福岡県	H26
久留米市雇用実態調査	久留米市	H20~22・H26
再犯防止における就労支援検討調査	久留米市	H26
求職者アンケート調査	熊本市	H30
	沖縄県	R5

就職氷河期世代の就業に関する調査	広島市	R4
広域都市における企業の若者人材の確保に関する調査	広島市	R2
東京・関西圏に進学した学生等におけるUIターンに関する意向等調査	広島市	H30
障害者雇用促進に向けた企業等実態調査	広島市	H30
労働に対する意識調査	呉市	H30
女性の活躍促進に向けた企業等実態調査	三次市	H26
新卒者県内就職状況・意識調査	香川県	R2
就職氷河期世代実態調査	香川県	H28
多面評価における調査・集計	高知県	R2
賃金・雇用実態調査	福岡県	H26
久留米市雇用実態調査	久留米市	H20~22・H26
再犯防止における就労支援検討調査	久留米市	H26
求職者アンケート調査	熊本市	H30
	沖縄県	R5

就職氷河期世代の就業に関する調査	広島市	R4
広域都市における企業の若者人材の確保に関する調査	広島市	R2
東京・関西圏に進学した学生等におけるUIターンに関する意向等調査	広島市	H30
障害者雇用促進に向けた企業等実態調査	広島市	H30
労働に対する意識調査	呉市	H30
女性の活躍促進に向けた企業等実態調査	三次市	H26
新卒者県内就職状況・意識調査	香川県	R2
就職氷河期世代実態調査	香川県	H28
多面評価における調査・集計	高知県	R2
賃金・雇用実態調査	福岡県	H26
久留米市雇用実態調査	久留米市	H20~22・H26
再犯防止における就労支援検討調査	久留米市	H26
求職者アンケート調査	熊本市	H30
	沖縄県	R5

岩国市農業経営に関する意向調査業務	岩国市	R5
農業振興計画策定	阿波市	R4
環境にやさしい農業に関する意識・意向調査	香川県	R4
遊漁船業者等実態調査	高知県	H30
森林経営管理制度意向調査	越知町	R3
漁家意識調査等分析	福岡市	R2
農業基本計画策定	大村市	R4

観光(動態・入込客・消費額等)

新千歳空港における観光客動態調査	札幌市	R4
観光客満足度調査及び外国人個人観光客動態調査	札幌市	R4
来札観光客満足度調査	札幌市	R3
観光動向調査	函館市	R4
観光ビジョン策定	美唄市	R4
観光マーケティングスキルアップ	美唄市	R3
地域に眠る観光コンテンツ開発及び観光マーケティング調査		
観光交流センター運営計画策定	美唄市	R2
恐竜関連グッズマーケティング	北斗市	R1
観光地点パラメータ調査	むかわ町	R1
観光客実態調査	岩手県	R3~5
風評被害等観光客実態調査	宮城県	R3~5
無料Wi-Fi整備状況等調査	宮城県	H26・H28~30
外国人観光客動態調査	宮城県	H28
観光客動態調査	仙台市	H28~29
福島県観光復興促進調査業務	仙台市	H27
福島県観光復興促進調査(浜通り等観光状況調査)	福島県	R5
福島県観光復興促進調査(観光客パラメータ調査)	福島県	R4
日本一の観光地づくり推進事業福島県観光地実態調査	福島県	R4

観光動態調査	福島県	H27
観光統計整備事業	栃木県	H26
日本遺産「里沼」満足度向上及びインバウンド指標設定調査	群馬県	R1~2

観光動態調査	群馬県	R1~2
観光統計整備事業	群馬県	R1~2
日本遺産「里沼」満足度向上及びインバウンド指標設定調査	群馬県	R1~2
来訪者市内消費促進事業その4	館林市	R2
MICE開催による効果測定調査	館林市	R1
観光統計整備事業	埼玉県	R2~5
MICE開催による効果測定調査	埼玉県	R2~5
訪日外国人市内動向調査	埼玉県	H30・R1~2・R4
観光地点パラメータ調査	さいたま市	H30・R4~5
観光及びMICEの推進に係る基礎調査及び基本方針等検討		

観光動態調査	さいたま市	R1
観光統計整備事業	春日部市	R4
日本遺産「里沼」満足度向上及びインバウンド指標設定調査	春日部市	R3
来訪者市内消費促進事業その4	北本市	H28
MICE開催による効果測定調査	千葉市	R2~4
観光統計整備事業	千葉市	R1
MICE開催による効果測定調査	千葉市	H30
訪日外国人市内動向調査	千葉市	H30
観光地点パラメータ調査	流山市	R3~4
観光及びMICEの推進に係る基礎調査及び基本方針等検討	流山市	R3~4
観光動態調査	東京都	R3~5
観光統計整備事業	東京都	R5
MICE開催による効果測定調査	東京都	R1~2
訪日外国人市内動向調査	東京都	R1~2
観光地点パラメータ調査	東京都	R1~2
観光及びMICEの推進に係る基礎調査及び基本方針等検討	東京都	R5
観光動態調査	東京都	R1~2
観光統計整備事業	東京都	R1
MICE開催による効果測定調査	東京都	R1
訪日外国人市内動向調査	東京都	R1
観光地点パラメータ調査	東京都	R1
観光及びMICEの推進に係る基礎調査及び基本方針等検討	東京都	R1
観光動態調査	東京都	R1
観光統計整備事業	東京都	R1
MICE開催による効果測定調査	東京都	R1
訪日外国人市内動向調査	東京都	R1
観光地点パラメータ調査	東京都	R1
観光及びMICEの推進に係る基礎調査及び基本方針等検討	東京都	R1
観光動態調査	東京都	R1
観光統計整備事業	東京都	R1
MICE開催による効果測定調査	東京都	R1
訪日外国人市内動向調査	東京都	R1

社会調査・計画

「くまもとの赤」ブランド認知度調査 熊本県 H31～R1
 広域観光連携事業の経済効果等測定 熊本市 R4
 アウトドアツーリズムマーケティング及び観光戦略策定 八代市 R4
 大分城址公園仮想天守イルミネーションアンケート調査 大分市 R1
 観光実態調査 大分市 H28
 豊後高田昭和の町来街者アンケート調査 豊後高田市 R4～5
 みやざきブランド認知度調査 宮崎県 R2～3・R5
 宮崎ブランド認知度等インターネット調査 宮崎県 H21・H28～29・R4
 指宿市・南九州市ムスリムセミナー 指宿市 H29
 観光ビジョンマーケティング事業 指宿市 H27
 県内キャッシュレス関連調査及びBe.OkinawaFreeWi-Fi推進 沖縄県 R1～3
 県内キャッシュレス整備実証及びBe.Okinawa Free Wi-Fi 沖縄県 R3
 トランジット外国人客国籍分析調査 沖縄県 R1
 観光入込統計調査 那覇市 H30・R1・R3
 那覇市来街者調査 那覇市 H29

産業(商工業・サービス・消費等)

経済状況調査 美唄市 R4
 経済波及効果調査 美唄市 R3
 青森県消費購買動向調査集計・分析 青森県 R3
 青森県産品ベンチマーク調査 青森県 H27・H29
 水産業との連携に係る企業ニーズ調査 岩手県 H29
 消費購買動向調査 宮城県 H30・R3
 地域経済動向調査 仙台市 H19・H23・H28～30・R1～3
 消費生活に関する市民・事業者へのアンケート調査 仙台市 R1
 消費者教育に関するアンケート調査報告書作成 仙台市 R1
 中小企業活性化条例制定に係る中小企業等ヒアリング調査 仙台市 H26
 共通商品券事業に関する消費喚起測定調査 潟上市 H27
 工業振興計画策定に係るアンケート調査 米沢市 R2
 6次化産業に関する実態調査 福島県 R2
 消費生活基本計画 栃木市 H29
 産業振興推進基本計画策定に係る現状分析調査 佐野市 R3
 消費生活に係る県民意識調査 群馬県 H23・R4
 商店街経営実態調査 埼玉県 R3
 商店街安心・安全促進事業に係る業務 埼玉県 R3
 プレミアム商品券発行に係る効果測定調査 北本市 H27
 商業実態調査 富士見市 H30
 消費者購買動向調査 千葉県 H30
 東京の中小企業の現状に関する調査(サービス業編) 東京都 R4
 東京の中小企業の現状(製造業編)調査 東京都 R3
 恩賜上野動物園のキャッシュレス決済に関する調査 東京都 R1～2

台東区産業振興計画策定のための実態調査等業務委託 台東区 R5
 中小企業景況調査のデータ分析及び報告書作成 江東区 H20～22・H29・R2・R4～5
 経済センサス等データ集計事務委託 目黒区 H30・R3・R5
 世田谷区産業基礎調査及び結果分析業務委託 世田谷区 R5
 プレミアム商品券効果測定調査 世田谷区 H27
 区内事業所調査事業 中野区 H26
 中小企業景況動向調査データ分析 杉並区 H25・H27・H29・R3
 景況データ加工 北区 H25・H29～30・R1～3
 区内中小企業景況調査データ分析 荒川区 H19・H23・H27
 中小企業景況調査調査報告書作成委託 江戸川区 R3・R5
 中小企業景況調査調査報告書作成 江戸川区 H30・R1～2
 「ピカチュウ大量発生チュウ!」に関する経済波及効果調査 横浜市 H30・R1

臨海部ビジョンリーディングプロジェクトに係るアンケート 川崎市 R4
 「かわさき産業振興プラン第3期実行プログラム」策定及びイノベーション状況調査 川崎市 R3
 商業実態調査 相模原市 H24・H26～27・R1
 土木施設ネーミングライツ導入事業調査検討 相模原市 H28
 商工業実態調査委託業務 秦野市 H27
 温泉施設事業運営調査 湯河原町 R4
 産米粉用米マーケティング調査 上越市 H29
 ネーミングライツに係る先行事例及び実態調査 山梨県 R4
 中心市街地利用実態等調査 多治見市 H27
 駅周辺飲食店出店意向調査 羽島市 H27
 県内企業海外展開状況調査 静岡県 H22・H28・R3

海外展開状況調査及び静岡県輸出入状況調査データ処理 静岡県 R2
 静岡県産品輸出実態調査 静岡県 R1
 企業意向・動向調査 静岡県 H28
 企業実態調査 磐田市 H27
 消費者教育推進計画策定に向けた意向調査 御殿場市 R3
 プレミアム商品券アンケート集計 小山町 H27
 愛知県を巡る社会経済状況の変化に関する県民意識調査 愛知県 R5

豊田市における経済波及効果計測業務 豊田市 R5
 豊田市における経済波及効果測定 豊田市 R3
 商業活性化プラン作成 豊田市 H29
 商業活性化対策検討 豊田市 H28
 林地所有者意向等調査 西尾市 H30
 産業振興ビジョン 東海市 H30
 小規模企業実態調査 豊明市 H28
 中小企業振興施策調査業務 幸町 R5
 買い物傾向調査 四日市市 H30
 商工業振興ビジョン策定 近江八幡市 R2
 地域経済動向調査委託 枚方市 R4
 産業振興アクションプラン評価検証支援調査 摂津市 H30
 消費者意識調査に係る集計 兵庫県 R5
 法人土地・建物基本調査 兵庫県 H30
 市内景況・雇用動向調査 神戸市 R3
 消費者教育推進計画改定に係る市民アンケート調査 姫路市 R2
 消費者問題解決調査・研究事業 奈良県 H28
 消費者教育推進計画 奈良県 H27
 消費者教育に関する意識・実態調査 奈良県 H26
 消費生活に関する調査 岡山県 R2
 消費者教育推進に関する消費生活アンケート調査 岡山市 R3
 鉱工業生産動態統計調査・鉱工業生産・出荷・在庫指数作成 広島県 H28・R1・R4

町内事業者の現状に関する基礎調査 府中町 H29
 徳島県における「倫理的消費(エシカル消費)」に関する消費者意識調査 徳島県 R2
 県産品に関する認知度調査 香川県 H30・R4
 香川県産品認知度調査 香川県 R2
 中小零細企業現状把握調査 東温市 H28
 消費生活等に係る県民意識調査 高知県 R4
 法人土地・建物基本調査に係る標本名簿整備 福岡県 H29・R4
 中小企業の動向分析業務 福岡県 R4
 法人土地・建物基本調査 福岡県 H30
 中小企業実態把握調査 福岡市 R4
 お客様満足度調査 福岡市 H23・H25・R4
 福岡市商店街実態調査結果詳細分析 福岡市 H30
 消費者教育推進のための基礎調査 福岡市 H30
 福岡市商店街実態調査 福岡市 H29
 福岡市商店街消費ニーズ調査 福岡市 H29
 商店街マーケティング事業 福岡市 H24～27
 プレミアム付商品券事業利用者アンケート 福岡市 H27
 特産品に関するWEB調査 糸島市 H29
 地産地消推進調査 那珂川市 R1
 ものづくりに関する実態調査 佐賀県 H29
 消費者購買実態調査 大分市 H29
 消費者教育推進計画 宮崎県 H26
 キャッシュレスレシート調査 沖縄県 R2
 観光目的税の導入に関する調査 沖縄県 H31

まちづくり・公園

雪対策事業に関するアンケート等調査集計 札幌市 R4
 生活道路の新たな除雪方法の試行に係るアンケート等集計 札幌市 R3
 みどりに関する市民アンケート 札幌市 H29～30
 都市公園利用実態調査 仙台市 H26・R3
 景観に関する市民意識調査 横浜市 H28
 小杉駅に関する中原区民アンケート 川崎市 H26
 淵野辺公園拡張区域等(Yゾーン)整備事業に係る市民アンケート調査 相模原市 R5
 地域分析等に関する調査 相模原市 R3
 フォローアップのアンケート調査 藤沢市 H27
 GISシステム作成業務 伊勢原市 H28
 輪之内町内の事業所従業員様向け定住意向等アンケート調査 山中湖村 H29
 ユニバーサルデザイン等事業所取組調査 輪之内町 R1
 都市計画マスタープラン調査検討業務 静岡県 R1
 浜松市 H28

都市公園利用実態調査 名古屋市 H26・R3
 名駅四丁目周辺地区におけるまちづくり手法検討に係る現況調査 名古屋市 R2
 公園駐車場利用者状況調査 名古屋市 H26
 石畳ふれあい広場長期計画 豊田市 R2
 中心市街地活性化アンケート調査 豊田市 H28
 万博記念公園来園者分析等調査 大阪府 H23・H25～26
 都市公園利用実態調査 大阪市 H26
 神戸市デジタルサイネージ実証実験調査 神戸市 R5
 町会灯調査 尼崎市 R3
 瀬野川公園インクルーシブな遊具にかかる利用者アンケート調査その他業務 広島市 R5
 緑に関する市民アンケート調査 広島市 R1
 健全で魅力的なまちづくりに関する調査 広島市 H28
 市民活動促進基本計画 下関市 H27
 市民協働参画に関する市民活動状況調査 下関市 H26
 コミュニティサイクルに関する調査・広報事業 福岡市 H26
 中心市街地街づくりアンケート調査 大牟田市 R3
 セーフコミュニティに関する実態調査 久留米市 R3
 篤与丁公園活用調査 粕屋町 R1
 都市計画基礎調査 川崎町 R3
 まちづくり市民意識アンケート調査 佐世保市 R2
 五木村宮園周辺地域振興計画策定支援業務委託 熊本県 R5
 都市マスタープランに関する調査等業務委託 熊本市 R5
 立地適正化計画に関する調査等業務委託 熊本市 R5
 祝祭の広場来場者アンケート調査等業務委託 大分市 R5
 祝祭テラス利用者調査業務 大分市 R3～4
 祝祭の広場歩行者アンケート調査 大分市 R4
 祝祭の広場来場者アンケート調査 大分市 R3
 祝祭の広場仮設店舗アンケート 大分市 R3
 祝祭の広場仮設店舗検証業務 大分市 R3

住宅・土地・空き家

違法民泊施設調査 札幌市 H30
 法人土地・建物基本調査 岩手県 H25・H30
 法人土地・建物基本調査 宮城県 H25・H30
 マンション居住者のコミュニティ形成に関する意識調査 仙台市 H29
 空家等対策計画 名取市 R3
 空家対策のための実態把握調査 丸森町 H27
 空家等対策計画 須賀川市 H29・R4
 空家等実態調査 水戸市 H29
 既存住宅流通の促進に向けた検討調査 さいたま市 R4
 船橋市分譲マンション実態調査 船橋市 H30
 住生活総合調査 船橋市 H25・H27
 空家等対策計画 多古町 H29
 住宅・土地統計調査に係る特別集計及び住生活総合調査東京都単独集計・拡大調査集計 東京都 R2～3
 空家実態調査 秦野市 H27
 空き家等実態調査 富士川町 H28
 空家等対策推進計画 山中湖村 H29
 空き家実態調査 山中湖村 H28
 空家等対策計画改定 土岐市 R4
 住生活総合調査集計分析業務 静岡県 H27
 住生活意識調査 静岡市 H27
 空家等実態調査 富士宮市 R4
 空き家実態アンケート調査入力 富士市 R4
 空き家バンク登録促進 富士市 R4
 空き家等利用促進調査 幸町 R2
 空家等対策計画の成果目標に関わる市民意識調査 大分市 H30
 住生活総合調査集計 神戸市 H27
 空家等対策計画 加古川市 H29
 住宅マスタープラン 神戸町 H29
 空家等実態調査及び対策計画 大和高田市 H29
 空家等対策計画 津山市 H28
 マンション管理実態調査 広島市 R4
 未利用地活用に関する調査 安芸高田市 H26
 法人土地・建物基本調査 香川県 H25・H30
 住生活総合調査分析 高知県 R2
 空家実態調査 芦屋町 H28
 空家・空地台帳システム整備 芦屋町 H28
 ごみステーション構造物調査業務委託 熊本市 R5

災害・防災・震災復興

強靱化計画改定に係る脆弱性評価基礎調査 札幌市 R4
 被災者地域見守り資源等実態調査 岩手県 H30

県外避難者名簿整理・修正業務 宮城県 H27
 県外避難者ニーズ調査実施業務 宮城県 H26
 東日本大震災時における県内自主防災組織活動実態調査 宮城県 H26

「児童生徒の心とからだ」「子どもの気持ちと生活」調査 仙台市 H26～30・R1～2
 防災に関する市民意識調査 仙台市 H26・R1
 震災復興状況及び地域経済動向調査 仙台市 H23～26
 総合防災訓練に関する調査 石巻市 H26～28
 原子力防災対策に関する調査 石巻市 H27
 地区津波避難計画の普及手法研究業務 石巻市 H27
 被災者現況調査 多賀城市 H24～25・H27
 巨理町被災者現況調査(応急仮設住宅ヒアリング等) 巨理町 H26

福島県「台風第19号等」住民避難行動調査 福島県 R2
 住まいに関する意向調査 福島県 H30
 旧警戒区域等市民意向調査 南相馬市 H26
 地域防災計画 本宮市 R2
 地域防災計画改訂 小山市 H23・H26・H28
 地域防災計画改訂 真岡市 H25・H27
 職員初動マニュアル及び災害対応個別マニュアル作成 上尾市 H26

地域防災計画改定 上尾市 H26
 地域防災計画改訂 桶川市 R4
 「観光事業者のための災害時対応力向上セミナー」企画運営業務委託 東京都 R5
 観光関連事業者向け「災害時初動対応マニュアル」改訂等 東京都 R3

自助共助の取組向上に向けた調査 東京都 H27
 都自助共助の取組向上調査 東京都 H27
 地域防災計画要約版作成 大田区 R4
 災害時医療に関するデータ作成 武蔵野市 H30
 自主防犯活動団体の実態調査 神奈川県 H27
 地域防災計画改定修正 逗子市 H23～26
 地域防災計画 山北町 H24・H28・R4
 耐震改修促進計画改定 真鶴町 R4
 地域防災計画改定 真鶴町 H30
 防災施設整備基本構想 湯河原町 H28
 地域防災計画修正業務 湯河原町 H27
 地域防災計画 甲斐市 R4
 地域防災計画 市川三郷町 R2
 職員災害初動マニュアル作成 市川三郷町 H28
 地域防災計画改訂業務 市川三郷町 H27
 地域防災計画改定業務 垂井町 R3
 土砂災害ハザードマップ 御嵩町 H28
 東海地震についての県民意識調査 静岡県 H5・H7・H9・H11・H13・H17・H25・R3

自主防災組織実態調査 静岡県 H21・H24・H28
 災害対応等検証支援 静岡市 R4
 危機管理マニュアル更新 藤枝市 R1
 消防団に関するアンケート集計 御前崎市 R3
 地域防災計画改正業務 西伊豆町 H26
 災害対策推進計画 豊田市 H28
 保見地区防災ガイド作成業務 豊田市 H27
 防災ガイドブック作成 豊田市 H27
 竜神地域地震防災意識調査 豊田市 H26
 地域防災計画改訂 安城市 H29
 地域防災計画 幸町 R2・R4～5
 多気町地域防災計画改訂 多気町 H27
 地域防災計画改訂災害時行動計画 久御山町 H27
 原子力災害時における避難方法等の実態把握調査 島根県・鳥取県 H27

「平成30年7月豪雨」住民意識調査 岡山県 H30
 地域防災計画改定 早島町 H18・H24・H26
 マイ・タイムラインの効果検証調査及び定量モデル調査 広島県 R2～5

防災に関する意識調査 広島県 H22・R5
 防災・減災に関する調査 広島県 H28・R1～4
 「みんなで減災」県民総ぐるみ運動行動計画 広島県 R2
 平成30年7月豪雨の避難行動に関する調査 広島県 H30・R1
 広島市7月豪雨災害調査 広島市 H30
 自主防災組織等のリーダー育成・連携促進事業実施報告書作成 三原市 H30
 避難行動等意識アンケート集計 さぬき市 H26
 地域防災計画等改訂業務 琴平町 H26
 熊本地震にかかるアンケート調査 熊本市 H29
 令和4年3月16日 福島県沖地震津波避難行動調査 自主企画調査 R4

社会調査・計画

在留外国人総合調査 令和4年3月16日 福島県沖の地震に関する調査	自主企画調査 R2・R4
新型コロナウイルス感染症に関する国民アンケート	自主企画調査 R4
東日本大震災10年 東日本大震災の経験・教訓を振り返る	自主企画調査 R1～3
令和3年3月20日 宮城県沖地震津波避難行動調査	自主企画調査 R3
新型コロナウイルスによる肺炎に関する訪日外国人の意識調査	自主企画調査 R1～2
山形県沖地震に関する外国人調査	自主企画調査 R1
北海道胆振東部地震における大規模停電などに関するアンケート	自主企画調査 R1
2019年・台風15号に関する停電等に対するアンケート(千葉県八街市)	自主企画調査 R1
台風19号の災害情報等における事前対応に関する訪日外国人調査	自主企画調査 R1
大阪府北部地震における訪日外国人旅行者の避難行動に関する調査	自主企画調査 H30
大阪府北部地震に関する調査(出勤困難)	自主企画調査 H30
大阪府北部地震に関する調査(うわさ・流言)	自主企画調査 H30
大阪府北部地震に関する調査(買いだめ)	自主企画調査 H30
平成30年7月豪雨(西日本豪雨)に関する調査	自主企画調査 H30
台風21号上陸における大阪市民の意識と行動に関する調査	自主企画調査 H30
北海道胆振東部地震における訪日外国人旅行者の避難行動に関する調査	自主企画調査 H30
台風24号の災害情報等における事前対応に関する訪日外国人調査	自主企画調査 H30
福島県沖地震津波避難行動に関するアンケート(石巻市)	自主企画調査 H29
福島県沖地震津波避難行動に関するアンケート(亶理町)	自主企画調査 H29
平成28年8月台風10号に関するアンケート(北海道芽室町)	自主企画調査 H29
熊本地震における訪日外国人旅行者の避難行動に関する調査	自主企画調査 H28
熊本地震被災地における避難状況およびニーズ調査	自主企画調査 H28
第3回復興定点自主調査	自主企画調査 H26

学校・教育

地元企業情報発信強化事業 高校生向けアンケート業務委託	佐野市 R5
中学生アンケート集計・分析・報告書作成	矢板市 H28
(仮称)次期川越市教育振興基本計画策定基礎調査	川越市 H26
夜間中学開設に係る需要調査	川口市 H29
夜間中学設置意向調査	松戸市 H29～30
部活動の地域移行検討等に向けた生徒等意識調査分析業務委託	大田区 R5
教育ビジョン2020策定に係るアンケート調査	豊島区 H30
川崎市における地域日本語教育の総合的推進に係る実態調査	川崎市 R5
学科・カリキュラム編成調査	山梨県 R2
公立高等学校入学選抜制度Webアンケート調査	静岡県 R3
リカレント教育ニーズ調査	静岡県 R2
大学生の進路希望に係る意識調査	静岡県 H27
市立小・中学校の適正規模・適正配置方針改定にかかる保護者アンケート	静岡県 R4
国際教育プログラムの導入にかかるアンケート調査	静岡県 R4
学校給食地産地消研究事業に係るアンケート集計	静岡市 H28
教育に関する調査	裾野市 H6・R1
教育振興基本計画	裾野市 H26
小学校の再編成に関するアンケート調査業務	伊豆市 R5
公立教育・保育施設整備方針に関する基礎調査業	長泉町 R4
トワイライトスクール等に関するアンケート調査	名古屋市 R4
教育アクションプラン	瀬戸市 H27
教育アクションプラン調査	瀬戸市 H26
旧西藤山台小学校施設の利活用に関するアンケート調査結果分析	春日井市 R2
教育振興基本計画	大津市 R1～2
教育振興基本計画	亀岡市 R2
中学校での学校給食導入市民意識調査	向日市 H27
義務教育基本調査	堺市 R1

コンビニエンスストアにおける有害図書類対応に係る認知度等調査	堺市 H29
教育振興基本計画	西脇市 R4
教育振興基本計画	高砂市 R1
教育振興基本計画	加東市 R2
中学生アンケート調査集計	奈良県 H28
学校適正化支援	五條市 H27
学校適正規模適正配置に係る調査	紀の川市 R2
広島県公立学校教員勤務実態調査集計・分析等委託業務	広島県 R5

児童生徒の体力・運動調査	広島県 H24～29・R3～4
乳幼児期の育ちに関する調査	広島県 R3
高等学校学力調査に係る集計等委託	広島県 R3
部活動に関するアンケート調査	三次市 R4
学校給食センター調理等評価に係る集計	東広島市 H29
学校再編に関する市民アンケート調査	小松島市 R1
スマートフォン等の利用に関する調査	香川県 R4
家庭教育状況調査	香川県 H25・H30
教育に関するアンケート調査	高松市 R4
地域日本語教育実態調査	高知県 R4
教育意識調査集計	福岡市 H24・H27
市立高校等の改革に係るアンケート	熊本市 R1
学校給食実態調査業務委託	沖縄県 R5
教育振興基本計画アンケート調査	沖縄県 R2

学習・文化(振興計画)

生涯学習振興計画策定市民意識調査	名取市 H30
生涯学習に関する意識調査	福島県 R2
桑折町生涯学習推進基本計画(第3次)策定支援業務	桑折町 R5
生涯学習推進基本計画見直しのためのアンケート調査	桑折町 R4
芸術文化振興ビジョン策定に伴う基礎調査	水戸市 R2
生涯学習推進計画策定支援	かすみがうら市 R4
さいたま国際芸術祭2020開催効果調査分析	さいたま市 R1・R5
さいたま国際芸術祭2020新聞記事等クリッピング業務	さいたま市 H30・R1
さいたまトリエンナーレ2016開催効果調査分析	さいたま市 H28
市立図書館調査	ふじみ野市 H26
図書館に関する市民意識調査	千葉市 H30
生涯学習推進計画	我孫子市 H27
生涯学習施設等における年末年始開館に関するアンケート	足立区 H30

演劇文化に関する県民意識調査	静岡県 R2
芸術文化等に関する市民意識調査	静岡市 H28
文化芸術振興計画策定に係る調査	磐田市 H28・R4
生涯学習推進計画策定のためのアンケート	長泉町 R1
文化振興プラン及び生涯学習推進計画に係るアンケート調査	春日井市 R3

生涯学習に関するアンケート調査	豊川市 R1
生涯学習計画策定	日進市 R3
生涯学習計画アンケート調査	日進市 R2
生涯学習団体ヒアリング調査	日進市 R2
第4次鈴鹿市子ども読書活動推進計画策定支援業務	鈴鹿市 R5
文化振興基本計画	近江八幡市 H27
リカレント教育に関する調査	京都府 R5
子どもの読書活動推進計画実態調査	加古川市 R1・R5
生涯学習基本計画	丹波市 H26
文化芸術市民意識調査	岡山市 R3
市立図書館に関するアンケート調査	広島市 R3
文化芸術の振興に関する県民意識調査	山口県 H29
文化芸術に関する市民意識アンケート調査	高松市 H30
美術館非来館者の認知度及びニーズ等調査	愛媛県 R4
福岡市総合図書館利用者アンケート調査業務委託	福岡市 R5
総合図書館利用者アンケート調査	福岡市 H29・R3～4
「しまくとぅば」教育に関する検討委員会運営等支援業務	沖縄県 R5

しまくとぅば県民意識調査委託業務	沖縄県 R5
文化活動実態調査	沖縄県 R4
しまくとぅば県民意識調査	沖縄県 R4
組踊認知度調査	沖縄県 R2

新型コロナウイルス関連

あおもり飲食店感染防止対策認証事業	青森県 R3～4
新型コロナウイルス感染症に係る飲食店見回り調査	青森県 R3

まん延防止措置に伴う飲食店見回り調査	弘前市 R4
みやぎ飲食店コロナ対策認証制度運用業務	宮城県 R3～4
みやぎ飲食店コロナ対策認証制度調査	宮城県 R3
蔓延防止等重点措置に係る飲食店三密対策実態調査	宮城県 R3
時短営業要請への対応状況調査	宮城県 R3
事業所向け新型コロナウイルス感染症の影響に係る調査	仙台市 R2～3
新型コロナウイルス感染症拡大防止に係る飲食店等の営業時間短縮要請に関する現地調査	埼玉県 R3～4
まちづくり市民アンケート調査	北本市 R2
コロナ下における女性の孤独・孤立に関する実態調査	千葉市 R3

新型コロナウイルス感染症に関する都内在住外国人の意識に関する調査	東京都 R5
都内飲食店等に対する点検・現地アドバイス等支援及び点検受付等業務委託	東京都 R3～4
都内飲食店等に対する点検・現地アドバイス等支援業務委託	東京都 R3

新型コロナウイルス感染症陽性者における後遺症に関する調査	世田谷区 R3
新型コロナウイルス感染症陽性者における後遺症に関する調査業務委託(その2)	世田谷区 R3
愛知県職場の感染症予防対策事例集作成	愛知県 R3
新型コロナウイルス感染症影響及び労働事情調査	吹田市 R3
感染拡大防止飲食店サポート事業	枚方市 R3
新型コロナウイルス感染症に関するアンケート	岡山県 R5
コロナ下における女性への影響に関するインターネットアンケート	岡山県 R3

新型コロナウイルス感染拡大時の災害時の避難行動に関する調査	広島県 R2
-------------------------------	--------

飲食店における第三者認証制度の実施に係る意見聴取等業務	香川県 R3
新型コロナウイルス感染防止対策現地調査	鹿児島県 R3
新型コロナウイルス感染症防止対策現地調査(飲食店等見回り調査)	鹿児島県 R3

新型コロナウイルス感染症防止対策現地調査(令和3年度第3期)	鹿児島県 R3
沖縄県旅行前PCR受検アンケート調査	沖縄県 R3

大学

複数回答方式の精度に関する調査	統計数理研究所	H28
多摩地域住民意識調査	統計数理研究所	H23～26
沖縄に関する調査	総合地球環境学研究所	R4
観光まちづくりに関する町民意識調査	北海道大学	R3
認知度等に係るWEB調査	北海道大学	R1
池田町観光動態調査	北海道大学	H29～30
美瑛町町民意識調査	北海道大学	H30
美瑛町住民意識調査	北海道大学	H29
プロ野球球団調査	北海道大学	H29
雇用の質と健康に関する調査	北海道教育大学	R3～4
日本人のメンタリティとモラルに関するアンケート	北海道教育大学	R4
「日本人」意識に関するアンケート調査	北海道教育大学	R3
少子化高齢化時代の福祉と公平感に関するアンケート調査	北海道教育大学	H30
モバイル空間統計データ(北海道胆振東部地震・函館PT)	室蘭工業大学	R2
モバイル空間統計データ(石狩振興局各市町村)	室蘭工業大学	H30～31
モバイル空間統計データ空知総合振興局2018年度	室蘭工業大学	H30
モバイル空間統計アカデミックバック	室蘭工業大学	H26・H29
5歳児発達健診Web調査(ここあば)	弘前大学	R5
3歳児発達検査データ入力・結果票作成	弘前大学	R5
5歳児発達健診Web調査(ここあば)	弘前大学	R2～3
弘前市発達支援ガイドブック作成支援	弘前大学	R3
3歳児発達検査データ入力・結果票作成	弘前大学	R3
5歳児二次健診結果等のデータ入力および結果票作成	弘前大学	R3
ACE研究に係るWeb調査等	弘前大学	R3
「青森県子ども発達ガイドブック」編集委員会運営支援	弘前大学	R3
発達障害アンケート入力	弘前大学	R2
3歳児健診アンケート調査データ入力	弘前大学	R2
アンケート調査入力	弘前大学	R2
3歳児発達健診事業アンケート	弘前大学	H30・R1
5歳児発達健診事業に係る調査入力業務	弘前大学	H27～R1
原子力規制庁調査	弘前大学	H27
自主防災組織実態調査データ入力	岩手大学	R3
学生生活実態調査	宮城教育大学	H27
防災に関する国際標準化に関する調査等	東北大学	R3～5
東日本大震災被災地への訪問行動や日ごろの備えに関するアンケート	東北大学	R5
水害に関する意識調査	東北大学	R5
首都圏鉄道利用ユーザに対する「スマート定期」の利用意向調査におけるモニター管理業務	東北大学	R5
震災伝承施設・防災学習施設に関するインターネット調査	東北大学	R4
大災害の経験に基づく都市の社会・経済的レジリエンスに関する国内外WEB調査	東北大学	R4
石巻市避難行動調査支援業務	東北大学	R4
2022.03.16福島沖地震避難行動調査	東北大学	R4
「笑顔になるゼリープロジェクト」における調査	東北大学	R4
トンガ噴火に関する住民調査	東北大学	R4
地方議員のあり方及びデジタル化に関する市区町村議員意識調査	東北大学	R4
大学進学者に関するアンケート調査	東北大学	R4
官僚に対するタイムスタディ調査	東北大学	R3～R4
モバイル空間統計等分析	東北大学	R4
官阿蘇山防災アンケート調査	東北大学	R3
2021年3月宮城県沖地震避難行動調査	東北大学	R3
火山防災意識アンケート調査	東北大学	R3
全国市町村議会事務局への郵送調査	東北大学	R3
都内走行データ取得業務	東北大学	R3
保育士働き方改革推進による保育活動や業務のICT活用の実態調査	東北大学	R2
中小河川の維持管理に関する実態調査	東北大学	R2
スキー・スノーボード客の防災意識に関するアンケート調査	東北大学	R2
大規模災害発生時におけるSNS利用実態調査	東北大学	R2
SmartCommunityInfrastructureを活用した防災に関する調査	東北大学	R2
震災10年後調査	東北大学	R2
国内・海外被災地調査	東北大学	R2
震災伝承施設に関する調査	東北大学	R2
栗駒山麓ジオパーク学習に関する調査	東北大学	R2

現行生活保護ケースワーカーへのアンケート調査(新潟市他)	東北大学	R2
現行生活保護ケースワーカーへのアンケート調査(仙台市他)	東北大学	R2
台風15号千葉県民調査	東北大学	R1
河川水防災に関するアンケート	東北大学	R1
地方自治体の情報公開・オープンデータに関する調査	東北大学	R1
市民アンケートデータ入力	東北大学	R1
地産地防のフレームの国際標準化提案に向けた先行調査	東北大学	R1
一次調査Web調査実施	東北大学	R1
福島県民に対する意識調査	東北大学	R1
被災地画像撮影	東北大学	H25・H27～29
防災意識アンケート入力・集計及びび作図作業	東北大学	H27・H29
防災安全科の創設に関するアンケート	東北大学	H28～29
(2017年度)東北大学震災復興調査	東北大学	H29
総合防災訓練データ入力	東北大学	H29
災害・防災に関する保有データの収集	東北大学	H29
東日本大震災記憶伝承・検証調査	東北大学	H29
文献データベース評価	東北大学	H29
郵送調査実施補助	東北大学	H29
衆議院総選挙選挙管理実態調査	東北大学	H29
WEBサイト評価(動画で振り返る3.11)	東北大学	H29
県民に対する意識調査	東北大学	H28
交通サービスと利用時刻に対する支払い意思額調査	東北大学	H28
インドネシア被災地におけるデータ整理	東北大学	H28
災害時の「生きる力」診断票とりまとめ業務	東北大学	H28
シンポジウム質疑録作成	東北大学	H28
ドライビングシミュレータ実験	東北大学	H28
河北新報社震災復興共同調査	東北大学	H25～27
東西線開業に伴うアンケート	東北大学	H26
震災の教訓に関する論文・報告書等調査	東北大学	H25～26
フィリピン被災地アンケート入力	東北大学	H26
宮城県沿岸被災地におけるデータ収集(みちのく・いまをつたえ隊)	東北大学	H26
青葉山キャンパス通学学生を対象としたモニタ調査	東北大学	H26
仙台中心部/青葉山キャンパスを対象とした交通モニタリング実験	東北大学	H26
災害時の情報に関する公開資料分析業務	東北大学加齢医学研究所	H26
仙台市在住障害者の震災後の生活課題に関するアンケート	東北福祉大学	H26
大学生意識調査データ入力	山形大学	H26
福島漁業仲買調査	福島大学	H30・R5
風評被害に関する10カ国・地域調査	福島大学	R4
入学者選抜に関する調査・分析	福島大学	H29
干し柿ドライフルーツに関するグループインタビュー	福島大学	H27
桃のプロジェクトグループインタビュー	福島大学	H27
福島大学学生生活実態調査	福島大学	H26
放射能に関する市民意識調査集計	福島大学	H26
アメリカにおけるサーベイ調査	茨城大学	R4
デマンドレスポンスに関する調査	茨城大学	H26
モバイル空間統計 アカデミックバック	筑波大学	R5
日本人の寛容と洋化に関する調査	筑波大学	R1・R4
参議院選挙に関するアンケート調査	筑波大学	R4
平等観と政治意識に関する有権者調査	筑波大学	R4
沖縄県知事選に関するアンケート調査	筑波大学	R4
沖縄県知事選に関するアンケート調査(第3波)	筑波大学	R4
認知症介護者アンケート	筑波大学	R3
大学教員と地域・職業教育的機能に関する意識調査	筑波大学	R2
障害者スポーツに関する調査集計	筑波大学	R2
大阪地域調査	筑波大学	R1
大阪地震WEB調査	筑波大学	H30
在留外国人調査	宇都宮大学	R5
国際学部に関するアンケート調査	宇都宮大学	H28
少年非行に関する意識調査	千葉大学	R1
自然界の生物の保全に関する意識調査	千葉大学	H30・R1
模擬裁判被験者リクルート	千葉大学	H26
データ分析	千葉大学	H26
信頼できるウェブ調査をもちいた生活実態継続調査	お茶の水女子大学	R4
子どもの発達に関する調査	お茶の水女子大学	R3

感染症リスク下における多文化共生社会についての生活者調査	お茶の水女子大学	R2
イスラム世界に関するアンケート入力集計	お茶の水女子大学	H28
外国人と一緒に就労している日本人調査	お茶の水女子大学	H28
理工系女子学生のキャリア展望調査	お茶の水女子大学	H26
コロナ危機とポストコロナの経済社会に関する調査・分析	一橋大学	R3～4
社会的なつながりの持つ心身の健康への影響に関するアンケート調査	一橋大学	R4
日本企業の戦略と組織に関わる調査	一橋大学	H27
日本企業の戦略と組織に関する実証研究	一橋大学	H26
モバイル空間統計アカデミックバック(コロナ分析用人口分布データ)	電気通信大学	R2
高齢看護職員の雇用実態に関する調査	東京医科歯科大学	R4
訪問看護ステーションの質評価に関する研究	東京医科歯科大学	R1
看護師の教育力アセスメントツールの開発に関する調査	東京医科歯科大学	R1
モバイル空間統計アカデミックバック	東京工業大学	H28
学生確保の見直し等に関する調査	東京工業大学	H26
暮らして仕事に関する全国オンライン調査	東京大学	R2～5
韓国ソウル梨泰院群衆事故に関するWEB調査	東京大学	R5
東京クローン長期プローブパーソン調査	東京大学	R5
奈良地域防犯調査	東京大学	R5
渋谷駅工事に関する行動調査	東京大学	R5
暮らして仕事に関する全国オンライン調査2022冬	東京大学	R4
自治体の火山防災に関する調査	東京大学	R4
1月15日のトンガ噴火後の潮位変化に関する調査	東京大学	R4
川崎市直下型地震時の避難に関するWEB調査	東京大学	R4
政治と地域に関する意識調査	東京大学	R4
現代人の意識調査	東京大学	R4
保健所と市民生活に関するアンケート調査	東京大学	R4
公務員・民間企業労働者の比較意識調査	東京大学	R4
住宅に関する調査	東京大学	R3
災害時の備蓄に関する調査	東京大学	R3
都市水害発生時における避難行動等調査	東京大学	R3
日本の民事裁判制度についての意識調査	東京大学	R3
渋谷プローブパーソン調査(前期+後期)	東京大学	R3
新道路トリップ調査	東京大学	R3
交通結節点内人流調査	東京大学	R3
東京クローン長期プローブパーソン調査	東京大学	H24～R3
モバイル空間統計アカデミックバック	東京大学	H28・R3
台風15号福祉施設、病院等の給食部署へのアンケート	東京大学	R2
大規模災害発生後の住まい選択に関する意識調査	東京大学	R2
原子力防災に関するアンケート	東京大学	R2
アフターコロナモビリティ調査	東京大学	R2
風評給食調査	東京大学	R1
風評流通事業者調査	東京大学	R1
北海道胆振東部地震発生に伴う火災に関する調査	東京大学	R1
西予市における西日本豪雨時浸水地域調査	東京大学	R1
山形県沖地震における津波避難に関する調査	東京大学	R1
風評給食流通調査	東京大学	R1
双葉8町村調査	東京大学	H30・R1
高知市における津波避難意識調査	東京大学	H30・R1
政治意識に関する調査	東京大学	H30・R1
給食サービス事業者及び病院用食材の卸業者に対する調査	東京大学	R1
豊洲プローブパーソン調査	東京大学	R1
社会的ネットワークと交通行動に関する調査	東京大学	H30～H31
企業の雇用行動・正社員及び非正社員の意識・生活状況に関する調査	東京大学	H30
「女性・地域住民から見た防災・災害リスク削減策に関する調査」集計業務	東京大学	H30
PRTR排出データ入力	東京大学	H30
現代人の意識に関するアンケート調査	東京大学	H30
首都圏復興観調査	東京大学	H30
静岡県事業所調査	東京大学	H30
自治体の避難情報発信に関する調査	東京大学	H30
漁港に関する調査	東京大学	H30
西日本豪雨企業・学校調査	東京大学	H30

ETCデータ変換補助業務	東京大学	H30
女性・地域住民から見た防災・災害リスク削減策に関する調査	東京大学	H29
福島原発事故後の避難に関する調査	東京大学	H28～29
2017火災発生時における避難の認知調査	東京大学	H29
糸魚川火災調査	東京大学	H29
江東5区防災意識調査	東京大学	H29
首都直下現在バイアス調査	東京大学	H29
Wi-Fiデータを用いた渋谷回遊行動調査	東京大学	H29
CIDIR定点調査	東京大学	H23・H25～26・H28
熊本地震火災に関する電話調査	東京大学	H28
熊本地震における火災に関する調査	東京大学	H28
首都圏在住中国人WEB調査	東京大学	H28
「水災害経験の忘却・風化のメカニズム」に関する調査	東京大学	H28
鬼怒川周辺自治体住民WEB調査	東京大学	H28
津波防災意識に関する住民調査	東京大学	H28
風評被害に関する海外調査	東京大学	H28
風評被害に関する国内調査	東京大学	H28
南相馬市における津波避難意識調査	東京大学	H28
リスクに関する価値観、復興感に関する調査	東京大学	H28
火災発生時における避難の認知調査	東京大学	H28
裁判所外の紛争処理に関するインターネット調査	東京大学	H28
移動履歴調査モニター収集業務	東京大学	H28
津波意識に関する住民調査	東京大学	H26～27
日本海側自治体郵送調査	東京大学	H27
風評被害に関する調査報告書作成	東京大学	H27
福島県企業調査	東京大学	H27
モバイル空間統計サマリーデータ型	東京大学	H27
札幌市大雨特別警報調査	東京大学	H26
東日本大震災3年後被災地住民調査	東京大学	H26
インクルーシブアンケート	横浜国立大学	R1～2
若年者の大麻乱用防止広報に係る研究	東海大学	R3～4
Qualtrics調査	長岡技術科学大学	R5
豪雪時の通勤行動に関するアンケート	長岡技術科学大学	R5
西日本小学児童のアレルギー有症率調査	富山大学	R3～4
政治・社会に関する意識調査	金沢大学	R1・R3～4
ワクチン接種の意思決定に関するメカニズムについての実験研究	金沢大学	R4
政治的イデオロギーと心理的特性の関連性に関するオンライン調査	金沢大学	R4
進路選択に関する学生意識調査	金沢大学	R4
法教育教師教育プログラムのための調査	福井大学	R3
乳幼児健診事業における医師の診察・問診項目のデータセット作成	山梨大学	H30
ドライバーエージェントによる行動変更支援に関する実走実験の被験者募集等業務	岐阜大学	R5
地域交流協会アンケート調査票作成業務	岐阜大学	H28
全国幼児教育ESDフォーラム2020に対するテキストマイニング分析	静岡大学	R2
SDGs認知度調査に関する統計解析	静岡大学	R2
リカレント教育テキストマイニング	静岡大学	R2
講演会テキストマイニング	静岡大学	R2
日本平動物園探検テキストマイニング	静岡大学	R2
SDGs認知度実態調査集計	静岡大学	R1
トークセッションに対する分析業務	静岡大学	H30
社会人コース・大学院ニーズ調査	静岡大学	H30
「地域連携に関する科目等」に関するアンケート集計及び国立教員養成系大学における「社会教育主事基礎資格」カリキュラムに関するアンケート集計	静岡大学	H29
日本平動物園に関する調査集計・分析業務	静岡大学	H28
日本平動物園のイメージアンケート	静岡大学	H27
災害時における親子の保健医療福祉に必要な情報及び備えに関する研究	浜松医科大学	R5
保健医療福祉調整本部等に関する調査	浜松医科大学	R5
地域保健活動等に関する全国保健所調査	浜松医科大学	R2・R4
保健所職員数のデータ更新及び再集計	浜松医科大学	R4
風水害における保健医療福祉活動に関する実態調査	浜松医科大学	R4
薬局・薬剤師会へのアンケート調査	浜松医科大学	R3
子どもの発達調査	浜松医科大学	H23・R2
令和元年の一連の風水害に関する調査	浜松医科大学	R2
新型コロナウイルス感染症に関する緊急アンケート調査	浜松医科大学	R2
新型コロナウイルス感染症対応に関するアンケート調査	浜松医科大学	R2

大学

子どもの調査データ入力等	浜松医科大学	R1
子どもの調査	浜松医科大学	H26～30
睡眠アンケート集計	浜松医科大学	H23・H26～29
健康づくり活動に関する全国調査	浜松医科大学	H29
被災地の児童・生徒の精神衛生に関する調査	浜松医科大学	H23～28
石尾台郵送アンケート調査	名古屋大学	R4～5
石尾台地区交差点交通量調査	名古屋大学	R5
石尾台自動運転サービス実証実験電話受付業務	名古屋大学	R3～4
一宮市i-バスOD調査	名古屋大学	R4
アンケートポスティング作業	名古屋大学	R3
実験被験者リクルート(歩行の美しさの特徴の解明に関する研究)	名古屋大学	R3
ドライビングシミュレータ実験の被験者募集	名古屋大学	R3
ACC実験の被験者募集	名古屋大学	R3
ゆっくりカート・ミニバスアンケート調査	名古屋大学	R3
高蔵寺実証実験のうち利用者追跡ヒアリング調査	名古屋大学	R3
自動運転サービス実証実験利用者ヒアリング調査と実験	名古屋大学	R3
2020年度AIオンデマンド交通実験 事後調査補助	名古屋大学	R3
モバイル空間統計アカデミックバック	名古屋大学	H27・H29～30・R3
南海トラフ地震関連企業調査	名古屋大学	R2
オールド・ニュータウン相乗りタクシー実験事務局	名古屋大学	R1
一般市民を対象とした運転ストレスの走行実験データ整備	名古屋大学	H29～30
阪神高速実走実験の被験者募集・管理業務	名古屋大学	H30
走行実験モニター管理補助	名古屋大学	H29～30
高蔵寺NT行動調査実験補助	名古屋大学	H30
運転実験補助	名古屋大学	H28～29
火災に関する調査	名古屋大学	H26
団員調査入力・集計作業	名古屋大学	H26
モバイル空間統計	京都大学	R5
南海トラフ地震関連調査	京都大学	R2・R4
連携事業継続力強化計画の策定実態に関するアンケート調査	京都大学	R4
ドライビングシミュレーター実験被験者派遣	京都大学	H26・R4
北海道胆振東部地震、大坂北部地震における訪日外国人旅行者への宿泊施設の対応に関する調査	京都大学	R3
地震防災アクションプラン調査	京都大学	R2
効果的な防災対策の推進方法に関するアンケート調査	京都大学	R2
近畿圏・上場企業における自然災害・新型コロナ対策に関するアンケート	京都大学	R2
気候変動政策に関する意識調査	京都大学	R1
DS実験被験者募集・管理業務	京都大学	H30
市バスを対象とした乗り込み調査	京都大学	H30
高速道路における交通安全に関するドライビングシミュレータ実験	京都大学	H28
非搭乗型移動支援機器の実証実験	京都大学	H27
首都直下を踏まえた郵送調査	京都大学	H26
教学IRデータ作成業務	大阪大学	R4
新型コロナ・ワクチンの接種に関する住民向け通知	大阪大学	R4
2室内走行実験被験者募集・管理業務	大阪大学	R4
コロナアンケート集計業務	大阪大学	R3
勤務実態調査	大阪大学	R2
職員勤務実態調査	大阪大学	R1
大阪大学職員勤務実態調査	大阪大学	R1
自治体と宗教施設の災害協定に関する情報収集	大阪大学	H26・R1
OB・OGおよび企業WEB調査支援業務	大阪大学	H30
介護用具を扱う事業所、ケアマネへのヒアリング調査	大阪大学	H29
兵庫県内アンケート調査	大阪大学	H29
大阪大学入学時・卒業時アンケート調査票作成	大阪大学	H28
大学財務諸表データ入力	大阪大学	H28
逆走発生仮説検証のためのWeb調査	大阪大学	H27
実験被験者派遣業務	大阪大学	H26
高齢者介護に関する国際比較調査データ入力	大阪大学	H24～26

実走実験被験者募集業務	大阪大学	H26
発達障害アセスメント調査(「ここあほ」5歳児Web調査)	大阪大学大学院	R5
2022年階層と社会意識全国調査(第2回SSP調査)	大阪大学大学院	R3
社会福祉協議会と宗教団体との災害時連携に関する情報収集	大阪大学大学院	R1
PCを用いた実験被験者派遣	大阪大学大学院	H30・R1
子どもみんなプロジェクト集計	大阪大学大学院	H30
大学基本情報データ整理・加工	大阪大学大学院	H28
新型コロナウイルス感染症と政府への信頼に関するパネル調査	神戸大学	R4～5
ポストコロナ社会の高齢者就労と社会参画に関する調査	神戸大学	R5
感情調整と信頼の加齢変化に関する心理実験支援業務	神戸大学	R5
「出産支援パッケージの選択」に関する調査委託業務	神戸大学	R5
持続可能なコミュニティ構築に関する調査	神戸大学	R5
市集合住宅高齢者の社会的孤立を予防する持続可能なコミュニティ調査	神戸大学	R5
高齢者を対象とした社会的活動状況調査に係る支援	神戸大学	R4
中高齢者の日常生活に関する調査(2022年)	神戸大学	R4
中高齢者の日常生活に関する調査(5年後追跡調査)	神戸大学	R4
水害による火災発生に関する調査	神戸大学	R4
政治と選挙に関する意識調査	神戸大学	R4
参議院議員選挙に関するパネル調査	神戸大学	R4
政治と社会に関する調査	神戸大学	R4
若者の政治と社会に関する調査	神戸大学	R4
24回調査	神戸大学	R4
24回調査(2回目)	神戸大学	R4
SDO(社会的支配志向)の測定方法についてのブレ調査	神戸大学	R4
日本の通商問題に関する意識調査	神戸大学	R4
政治と社会に関する意識調査	神戸大学	R4
「協力の度合を向上するための施策パッケージの選択」に関する調査	神戸大学	R4
ポストコロナにおける専門家との連携と地域金融機関のビジネスモデル	神戸大学	R4
住民投票と政治意識に関するアンケート調査	神戸大学	R3
衆議院議員選挙に関するパネル調査	神戸大学	R3
政治と個人情報に関する意識調査	神戸大学	R3
メキシコ・2021年連邦議会下院議員選挙に関する意識調査	神戸大学	R3
選挙をめぐる投票環境に関する意識調査	神戸大学	R3
高齢者の運動の継続と健康に関する調査	神戸大学	R2
中高齢者の日常生活に関する調査	神戸大学	H28～29・R2
金融機関による創業支援に対する企業の意識調査	神戸大学	R2
地方創生にむけた金融機関との連携に関する専門家の意識調査	神戸大学	R2
シニア世代の健康習慣づくりに関する調査	神戸大学	R1
シニア世代のための健康習慣づくり講座調査	神戸大学	R1
中高年の社会参加と就労に関する調査	神戸大学	R1
住宅ローン利用者の借入行動と金融リテラシーに関する調査	神戸大学	R1
第25回参議院選挙に関するパネル調査	神戸大学	R1
高齢期の感情調整と意思決定に関する心理実験支援	神戸大学	R1
中高齢者の歩行者・運動習慣に関する1年度調査	神戸大学	R1
高齢者における健康習慣の継続状況に関する調査	神戸大学	R1
中高齢者の日常生活に関する調査(1年後追跡調査)	神戸大学	H30
遺伝特性と歩行量・運動習慣に関する調査	神戸大学	H29～30
中高齢者の日常生活に関する調査	神戸大学	H29
参議院選挙における投票意向に関する調査(事前)(事後)	神戸大学	H28
若い世代の選挙意識調査	神戸大学	H28
選挙制度が有権者の政治意識に与える影響に関するアンケート調査	神戸大学	H28
投票と民主主義に関する調査	神戸大学	H28
選挙管理に関する調査	神戸大学	H27
受療行動調査調査票配布	神戸大学	H26

生活スタイルと社会意識に関するアンケート第2次調査	奈良女子大学	H30
生活スタイルと社会意識に関するweb調査	奈良女子大学	H28
レポート配信業務(職業に関するアンケート)	奈良女子大学	H26
介護経験者へのアンケート調査	奈良先端科学技術大学院大学	R2
肝炎検査に関する全国調査	広島大学	R5
肝炎ウイルス検査の認識率調査	広島大学	R4
新型コロナウイルス感染症の後遺症調査	広島大学	R4
新型コロナウイルス抗体保有率検査運営管理補助	広島大学	R2～4
地方自治体における外国籍・外国ルーツ職員の雇用実態調査	広島大学	R3
女性がん検診の受診行動に影響を及ぼす要因に関する意識調査	広島大学	H30・R3
肝炎検査運営管理補助調査	広島大学	R2
肝炎検査受検状況実態把握調査	広島大学	R2
新型コロナウイルス抗体検査運営管理補助業務	広島大学	R2
訪日外国人移動データ	広島大学	R2
インバウンド観光SNSデータ提供	広島大学	R1～2
トリップアドバイザーによる観光・交通に関する調査	広島大学	R1
Twitterによる観光・交通に関する調査	広島大学	R1
Instagramによる観光・交通に関する調査	広島大学	R1
オウンドメディア等に関する調査	広島大学	H31
豪雨災害に関する調査	広島大学	H30
小学生・中学生の学習と生活に関する調査入力業務	広島大学	H30
肝炎検査受検状況実態把握調査事業	広島大学	H29～30
シティブロモーションに関する基礎調査	広島大学	H29～30
佐木島への誘客による地域振興にかかる調査	広島大学	H29～30
MBAの需要及びニーズ把握に係る調査	広島大学	H29～30
生活実態調査アンケート集計	広島大学	H29
モバイル空間統計アカデミックバック	広島大学	H28
卒業・修了時満足度アンケートデータ入力	山口大学	H27
3.11後の社会運動参加に関するウェブアンケート調査	徳島大学	H29
専門職大学等における学習・教育パネル調査(2年生用)	香川大学	R5
専門職大学等における学習・教育パネル調査	香川大学	R4
児童養護施設退所者アンケート調査	香川大学	R4
万引きや特殊詐欺に関するアンケート調査	香川大学	R4
店舗内防犯意識アンケート調査	香川大学	R3～4
専門職大学ブレ調査	香川大学	R3
特殊詐欺に関するアンケート調査	香川大学	R3
交通アプリ事前調査アンケート	香川大学	R3
コロナ禍における地域防災webアンケート	香川大学	R3
企業の防災対策実施状況アンケート調査	香川大学	H29
県内事業所へのBCP策定状況に関する調査	香川大学	H28
刑法の役割と刑罰動機に関する調査	愛媛大学	H27
政治に関する調査	高知大学	H29
第三期地域STI政策基本調査(コロナ対策付帯調査)	九州大学	R5
RESIDENS第三期基本調査実施に伴うデータ整理業務	九州大学	R5
科学コミュニケーションに関する教員意識調査	九州大学	R3～4
教員向けアンケート調査(九州大学・東京大学)	九州大学	R4
科学コミュニケーションに関する教員意識調査データ整理	九州大学	R4
科学技術イノベーション政策調査	九州大学	H25～28・R4
学際研究意識調査 九州大学第一次データ入力集計業務	九州大学	R4
災害に強いまちづくりに関する調査	九州大学	R3
災害に強いまちづくりに関する調査(郵送調査・武雄市)	九州大学	R3
拠点整備事業が研究開発システムに及ぼす効果に関するアンケート	九州大学	R3
「未来共創リーダー育成プログラム」将来構想アンケート	九州大学	R3
第三段階教育における学校成果調査	九州大学	H31
RESIDENS第二期基本計画調査実施に伴うデータ整理業務	九州大学	H30
次世代のまちづくりに向けた市民意識調査	九州大学	H29

学生生活実態調査	九州大学	H27
地球温暖化対策についてのアンケート	九州大学	H27
那珂川町人口推計支援	九州大学	H27
コミックマーケット40周年記念アンケート入力	九州大学	H27
コミックマーケット40周年記念グループインタビュー	九州大学	H27
バリアフリーに関する調査	九州大学	H26
九州北部豪雨災害に関する調査	九州大学	H26
授業実施後アンケートデータ入力業務	福岡教育大学	R4
保育施設等基礎データ整理業務	福岡教育大学	R4
福岡教育大学卒業時アンケート等データ入力業務	福岡教育大学	H30・R1・R3
学童生徒の生活状況アンケート	福岡教育大学	H26・R3
福岡教育大学学生アンケート入力	福岡教育大学	R2
教育学部データ入力	福岡教育大学	R2
人権・同和問題に関する市民意識調査	福岡教育大学	H26
モバイル空間統計 アカデミックバック	佐賀大学	R3
就学支援制度利用の現状と課題についての実態調査	長崎大学	R4
九州・山口地域における自治体のインフラ維持管理に関するアンケート	長崎大学	H29
卒業生アンケート調査	長崎大学	H28
自治体のインフラ維持管理に関する調査	長崎大学	H28
SDGsに係るアンケート調査の実施及び集計・分析	琉球大学	R4～5
健康づくりに関するオンライン調査	琉球大学	R5
SDGsに係る教職員アンケート集計・分析	琉球大学	R4
大学発SDGs社会課題解決型科学技術プロジェクト創出支援調査	琉球大学	R4
質問票調査(BDHQデータベース作成等)	琉球大学	H28
健康カレンダーデータ入力	琉球大学	H27
調査票(3世代)入力業務	琉球大学	H26
認知症支援のための調査入力・集計	宮城大学	R1
新設学部への入学に関する意向調査	福島県立医科大学	R2
県立医科大学保健科学部(仮称)への入学意向・採用意向アンケート調査	福島県立医科大学	H30
子育て世帯の生活実態調査	前橋工科大学	R4
太田市における新しい交通システムに関するアンケート	前橋工科大学	R4
前橋におけるLRTの市民受容性に関するアンケート調査	前橋工科大学	R1
敷島公園におけるカフェ開設による公園利用に関する調査	前橋工科大学	R1
シティブロモーションアワード グループインタビュー調査	東京都立大学	R4
モバイル空間統計アカデミックバック	東京都立大学	H29
汐入のくらしと地域活動に関する基礎資料作成のための調査委託	東京都立大学	R5
東京都立産業技術高等専門学校の卒業生・修了生に対する企業の意識調査集計分析等委託	東京都立大学	R5
卒業・修了生に対する就業状況調査	東京都立大学	R2～4
理学療法士・作業療法士の勤務実態及び働き方に関する調査	東京都立大学	H29
携帯電話端末の利用状況に関するインタビュー調査	東京都立大学	H27
「Total Survey Errorの枠組みによる調査データ評価手法の確立」に関する調査	横浜市立大学	R5
Total Survey Errorの枠組みによる調査データ評価手法の確立に関する調査	横浜市立大学	R4
自記式調査票のデザインに関する調査	横浜市立大学	H29
水害BCPアンケート調査支援	富山県立大学	R3
河川・洪水に関する市民意識調査	富山県立大学	H29
学校現場における相談職の調査	山梨県立大学	R4
OJT研究に関するアンケート調査	長野大学	R5
モバイル空間統計 アカデミックバック	岐阜工業高等専門学校	R3
静岡県立大学法廷通訳者アンケート集計処理業務	静岡県立大学	R4
キャリアに関する卒業生調査	静岡県立大学	R2
短期大学に関するアンケート入力集計分析	静岡県立大学	H19・H21～25・H29
実験に対する集計及び原稿作成業務・分析	静岡県立大学	H29
生活習慣・健康支援に関するアンケート	静岡県立大学	H24・H27～28
短期大学に関するアンケート	静岡県立大学	H28

大学

本学入学に関するアンケート	静岡県立大学	H28
自由回答に対するテキストマニング業務	静岡県立大学	H28
施設入居者の終末ケア状況に関するアンケート	静岡県立大学	H27
県立短期大学に関する調査	静岡県立大学	H21・H26～27
入学アンケート入力集計	静岡県立大学	H23～24・H27
卒業生の進路に関する調査	静岡県立大学	H26～27
津久井やまゆり園事件が施設に与えた影響に関する調査	静岡県立大学短期大学	R1
高校生進路に関する調査	静岡県立大学短期大学	H26～27
入学に関する調査	静岡県立大学短期大学	H26
健康寿命延伸のための市町別生活習慣等のモニタリング研究におけるランダムサンプリング調査	静岡社会健康医学大学院大学	R4～5
静岡県健康づくり市町別調査(非ランダムサンプリング調査分)集計業務	静岡社会健康医学大学院大学	R5
頻尿・尿失禁調査	名古屋国立大学	R3
政治と外交に関する市民意識調査	京都府立大学	R3
政治と社会に関する意識調査	京都府立大学	R3
政治と社会に関する調査	京都府立大学	R1・R3
スギの無垢床材に関するアンケート	京都府立大学大学院	H27
大阪府子どもの生活に関する実態調査	大阪公立大学	R5
大阪府子どもの生活に関する実態調査業務	大阪公立大学	R5
行政栄養士を対象とした調査	大阪市立大学	R2
市町村行政栄養士を対象とした調査	大阪市立大学	R2
東京都の政治社会に関する意識調査	大阪市立大学	H29
医療における安全文化に関する調査	大阪市立大学	H27
CTV (キュレータTV)に関するモニター調査	大阪市立大学	H26
障害者向け福祉事業所被災状況調査集計業務	兵庫県立大学	R5
基礎自治体の災害対応力に関するアンケート調査	兵庫県立大学	R4
水害被災自治体の受援体制調査 印刷・発送業務	兵庫県立大学	R3
介護タイムスタディ調査コーディング	兵庫県立大学	H28
性的多様性に関する調査	岡山県立大学	R4
在日外国人保護者課題把握のための調査	岡山県立大学	R4
報告書作成業務	岡山県立大学	R4
小学生を対象にしたメンタルヘルスに関する調査	岡山県立大学	H29～30
保育の質評価に関する分析業務	岡山県立大学	H30
健康に関する調査	県立広島大学	R4
データレイク基盤を用いた企業健康経営促進のためのサービス要件検討	県立広島大学	R4
全国の健康関連部署に対するアンケート	県立広島大学	R4
災害時における水資源確保等住民意識調査	県立広島大学	R4
災害時における水資源確保のための流通拠点の役割に関する調査	県立広島大学	R4
人口移動に関する調査	県立広島大学	R4
写真データの解析業務	県立広島大学	R4
品質管理とSDGsに関する研究	県立広島大学	R4
災害時避難行動促進ネットワークシステム構築事業にかかる調査	県立広島大学	R2
来訪観光客アンケート調査データ入力	広島市立大学	H31
大学授業評価アンケート集計・分析	福山市立大学	R4～5
中年期以降の女性の親子関係のあり方と人生満足度に関する研究	山口県立大学	R5
歌唱習慣と口腔、発声発語機能低下の自覚に関する調査研究にかかわる業務	山口県立大学	R5
保健師活動の展開推進及び統括保健師の役割遂行力に係る調査	香川県立保健医療大学	R3
「回復期にある高齢脳血管疾患患者への看護師のシームレスケア実践ガイドラインの開発」の研究に係る調査	香川県立保健医療大学	R3
授業に関する調査票の調査結果の入力業務	香川県立保健医療大学	H30・R1～2
保健師活動の展開推進及び統括保健師の役割遂行力研究	香川県立保健医療大学	R1～2
アンケート調査票の入力及び集計結果の分析	香川県立保健医療大学	H28～29・R1
自己評価表の入力	香川県立保健医療大学	H30
投票支援アプリの影響に関する調査	高知工科大学	R4
選挙タイミングと社会的投資政策に関する意識調査(日本)	高知工科大学	R3
選挙タイミングに関する意見調査(日本)	高知工科大学	R3
選挙タイミングに関する意識調査(日本)	高知工科大学	R3

北九州市民を対象としたSDGsに関するWEBアンケート調査	北九州市立大学	R5
アニメ聖地巡礼を活用した地域づくりに関するアンケート調査	北九州市立大学	R4
自治体アンケート	北九州市立大学	R2
政治に関する意識調査	北九州市立大学	H30
国際社会と政治に関する意識調査	北九州市立大学	H30
政治と社会に関する国政比較調査	北九州市立大学	H30
市区における婚活・結婚支援に関するアンケート入力	北九州市立大学	H29
寮生アンケート入力・集計・グラフ作成	福岡女子大学	H28
市町村障がい者虐待防止センター職員における「養護者による障がい者虐待」の支援アンケート	福岡県立大学	R3
障がい福祉サービス事業所アンケートデータ入力	福岡県立大学	H27
インターネットを利用した犯罪報道評価調査	宮崎公立大学	H30
沖縄県立芸術大学学生満足度調査報告書(案)作成	沖縄県立芸術大学	R1・R4
授業評価アンケート	沖縄県立芸術大学	R2
遠隔授業アンケートに係る分析及びに報告書作成	沖縄県立芸術大学	R2
電磁波リスクの認知調査(インターネットモニター調査)	北海学園大学	H29
家事アンケート調査データ入力	宮城学院女子大学	R2
介護服に関するアンケート入力・集計作業	宮城学院女子大学	H28
努力と報酬配分に関する意識調査(2017年2月実施)におけるデータ補完	東北学院大学	H29
青少年の性に関するアンケート入力	東北学院大学	H29
努力と報酬配分に関する意識調査	東北学院大学	H29
日本の社会と公共事業に関する意識調査	東北学院大学	H29
放射線への不安と親子関係に関する調査	常磐大学	H30
障害相談支援事業所調査	国際医療福祉大学	R2・R4
障害サービス相談支援専門員研究支援	国際医療福祉大学	R1
フォーカスグループインタビュー調査	国際医療福祉大学大学院	R5
委員会議事録作成業務	国際医療福祉大学大学院	R5
ファーストレスポンスに関する調査	自治医科大学	H23～24・H27
インクルーシブ調査	尚美学園大学	R3
民間事業所におけるエネルギー対策に関する実態調査	獨協大学	H30
省エネルギー・創エネルギー草創市意識調査	獨協大学	H26
子どもの居場所についてのアンケート調査集計報告書作成	学校法人植草学園	R5
7カ国国際比較調査調査	敬愛大学	R4
「障害者雇用実態調査」「生活のしづらさに関する調査」解析補助	敬愛大学	H30・R3
アンケート調査解析補助業務	敬愛大学	R3
子どもの居場所についてのアンケート調査集計・作図・コメント作成	植草学園短期大学	H28・R4～5
現代日本の生活意識調査	千葉商科大学	R1
新型コロナ渦における放大学生の健康・生活・学習を巡る意識と行動の変容に関する調査	放送大学	R3
新型コロナ渦における放大学生の健康・生活・学習を巡る意識と行動の変容に関する調査(第2回)	放送大学	R3
老人保健施設の抽出等	城西国際大学	H29
企業の不動産ストックに関するアンケート調査	明海大学	R1
有価証券報告書調査	明海大学	H30
有形固定資産の減損処理等に関するアンケート調査	明海大学	H29
職場調査のデータ入力業務	亜細亜大学	H26・H29
イノベーション組織力調査	亜細亜大学	H26
政治意識に関する調査	学習院大学	H29～R1・R5
若年層に関する調査	学習院大学	H29
オープンイノベーション活動の国際比較調査	学習院大学	H26～27
保健医療調整本部に関する自治体向けアンケート調査	活水女子大学	R1
訓練・演習に関するアンケート	活水女子大学	H30
津波ハザードマップにおけるバッファゾーンに関する調査	関東学院大学	R1
名古屋議定書の経済学研究企業アンケート調査実施支援	慶應義塾大学	R1
モバイル空間統計アカデミックバック	芝浦工業大学	H25・H29・R5

モバイル空間統計データアカデミックバック(宮古市)	芝浦工業大学	R1
モバイル空間統計アカデミックバック(バス路線選定検討)	芝浦工業大学	H30
外資系企業の人材マネジメントに関する調査	青山学院大学	R3
廿日市市防災意識に関するアンケート調査	早稲田大学	R4
民事訴訟利用者調査データ整備業務	早稲田大学	R4
日本の政治課題に関する意識調査	早稲田大学	R4
有権者に対する参院選WEB調査	早稲田大学	R4
関係流動性と孤独感についての調査	早稲田大学	R4
東日本大震災の復興に関する意識調査	早稲田大学	R3
災害拠点病院等に対するアンケート調査	早稲田大学	R3
大都市部住民の仕事・生活と地域社会に関する調査	早稲田大学	R2～3
民事訴訟利用者調査速報値作成	早稲田大学	R3
COVID-19に関する調査	早稲田大学	R3
新型コロナウイルスの影響に関するアンケート調査	早稲田大学	R3
司法制度に関する調査	早稲田大学	H25・R2
政治意識に関する調査	早稲田大学	R1
第25回参議院選挙パネル調査	早稲田大学	R1
第25回参議院選挙に関する調査	早稲田大学	R1
司法制度に関するインターネット・グループインタビュー	早稲田大学	R1
メキシコにおける有権者の政治意識調査	早稲田大学	R1
メキシコ有権者に関する情報実験調査	早稲田大学	R1
体罰等に関する調査	早稲田大学	H30
学校防災に関する意識調査	早稲田大学	H30
サーベイ実験に関するサンプルサプライ	早稲田大学	H30
日本の民事裁判制度についての意識調査	早稲田大学	H28～29
「首都圏住民の仕事・生活と健康に関する調査」実施業務	早稲田大学	H28
首都圏調査インスペクション作業	早稲田大学	H28
「子どもの心の柔軟性と育成環境に関する調査」結果報告書作成	多摩大学	R2
国際関係に関するインターネット調査	大妻女子大学	H28
金沢市有権者調査	中央大学	R5
地域雇用政策に関するアンケート調査	中央大学	R1・R4
政策選好と分極化に関する調査実験	中央大学	R4
地方公務員を対象としたウェブアプリを用いた実験	中央大学	R3
「研究開発マネジメントに関する実態調査」に関する調査	中央大学	R1
アメリカにおける意識調査	津田塾大学	R1
政治意識に関する調査	津田塾大学	H30
看護師の業務実態調査	東京医療保健大学	H30
医療従事者を対象とした「がん相談支援体制」に関するアンケート入力・集計	東京純心大学	H30
都内にある医療・福祉施設での終末期看護に関する職員調査	東京純心大学	H27
市民と医療職者に対する郵送調査	東京女子医科大学	H29
Mobi-ExpoJapan調査	東京女子医科大学	H26～27
企業インタビュー調査	東京女子大学	H27
データ入力作業	東京福祉大学	R5
サービスロボットの製造・運用に関する調査	東京理科大学	R1
モバイル空間統計データアカデミックバック	東京理科大学	H29
地方自治と子ども施策に関する調査	東洋大学	R4
新型コロナウイルス感染症の旅行行動への影響に関するアンケート調査	東洋大学	R2
台風19号被害の仮設住宅および地区への訪問留め置き調査	東洋大学	R1
脇川流域の水害に関する住民調査	東洋大学	H30
ケーブルテレビ局に対する郵送調査	東洋大学	H29
熊本市および益城町居住者に対するWEB調査	東洋大学	H28
町会・自治会役員アンケート調査集計	東洋大学	H27
首都圏50km圏住民に関する調査	東洋大学	H25・H27
マスコミ報道についての意識調査の入力	東洋大学	H26
極端気象実証実験調査	東洋大学	H25～26
極端気象実証実験本調査	東洋大学	H25～26
極端気象発生時のデジタルサイネージ利用にかかる調査	東洋大学	H26
ソーシャルメディアの利用に関する調査	東洋大学	H26
メンタルヘルス研究調査	日本体育大学	R2
災害情報・災害対策に関する意識調査	日本大学	R5

我孫子市の水災害に関する調査	日本大学	R5
自動運転に関するアンケート調査	日本大学	R5
緊急地震速報・災害情報に関する意識調査	日本大学	R5
新型コロナウイルス感染症に関する調査	日本大学	R4～5
東京圏における在宅勤務の実態に関する調査	日本大学	R4
災害情報に関する調査	日本大学	R4
参議院議員通常選挙のリスク、メディア、投票に関するアンケート調査	日本大学	R4
スーパーマーケット企業調査	日本大学	R4
ゼミナール調査	日本大学	H27～30・R2～3
若者の災害ならびに情報・メディアに関する意識調査	日本大学	R3
危機管理に関するインターネット・オンライン調査	日本大学	R3
モバイル空間統計アカデミックバック	日本大学	H28～29・R2～3
災害と情報に関する調査	日本大学	R2
東京都知事選挙における投票と新型コロナウイルスに関する意識と行動についての調査	日本大学	R2
大学生のIT利用に関する調査	日本大学	R1
若者の生活意識と価値観に関する調査	日本大学	R1
将来の不動産業のあり方に関するアンケート調査	日本大学	R1
鉄道の計画運休時における利用者行動に関する調査	日本大学	R1
新たな交通サービス「MaaS」に関する意識調査	日本大学	R1
災害(東日本大震災)に関する調査	日本大学	R1
災害と情報・対策に関する調査	日本大学	R1
衆議院選挙の投票行動に関するアンケート調査	日本大学	R1
中高年層の生活意識と価値観に関する調査	日本大学	R1
WEB及びメディアに関する大学生の意識調査	日本大学	R1
熊本地震発生後の被災地訪問および利用交通機関に関する調査	日本大学	H30
大規模災害発生時における滞在先からの帰宅行動に関する調査	日本大学	H30
全日本不動産協会の会員向けのアンケート調査	日本大学	H30
調査データ整理	日本大学	H30
緊急地震速報空振り調査	日本大学	H30
マス・メディアに関する調査	日本大学	H30
北海道地震WEB調査	日本大学	H30
東京圏カーシェアリングの利用実態に関する調査	日本大学	H30
教育機関の災害対応に関するアンケート調査	日本大学	H29
人口減少、少子高齢化を勘案した公共施設マネジメントに関するアンケート	日本大学	H29
東海道新幹線を利用した都市間交通の実態調査	日本大学	H28～29
観光・私用による都市間の移動に関する実態調査	日本大学	H28
熊本地震に関するWEB調査	日本大学	H28
住宅の売買価格に関するアンケート調査	日本大学	H28
熊本地震被災住民面接調査	日本大学	H28
災害に関する危険地域と居住意識に関するアンケート	日本大学	H27
災害に関する危険地域と居住に関する調査	日本大学	H27
自治体・企業における危機管理体制に関する調査	日本大学	H27
大規模な地震発生時の交通状況調査	日本大学	H27
学生の職業意識・仕事観に関する調査	日本大学	H26
一人暮らしの若者の防災意識調査	日本大学	H18・H26
天気予報に関するWEB調査	日本大学	H26
ファッション関連行動および意識に関するWeb調査	文化学園大学	R1～2・R4
ファッション関連行動及び意識調査	文化学園大学	H31
民生委員の担い手確保に関する実態調査	文京学院大学	R2
バス利用実態調査	法政大学	H29～31・R3
子どもの自殺に関するWeb調査	明治学院大学	R5
社会福祉協議会アンケート	明治学院大学	H27
データ入力業務	明治学院大学	H26
R5多重被災が生活再建へおよぼす影響に関する調査	明治大学	R5
多重被災が生活再建へおよぼす影響に関する調査	明治大学	R4
東日本大震災に対する関心の低下、忘却の度合いについての調査	明治大学	R3
アジアにおける社会把握実態把握調査	明治大学	H27
障害者の介助関係に関する調査	目白大学	R3

大学

訪問介護の質の向上と人材育成のためのアンケート調査報告書作成業務	目白大学 R2
調査票の入力・集計	目白大学 R2
訪問介護との連携ケアの頻度調査	目白大学 R1
利用者満足度調査及び訪問介護員等職員調査	目白大学 R1
訪問看護ステーションヒアリング調査	目白大学 H30
訪問介護事業所調査	目白大学 H26～27
犯罪と刑罰に関する意識調査	立教大学 R4
婚姻状態に関する実験研究	立教大学 R3
応急仮設住宅に関する調査	立教大学 R1
幼稚園・保育所等の新たな役割に関する調査	立正大学 R5
上智大学文学部授業改善アンケート報告書作成	上智学院 R1・R3
教職員調査	上智学院 R1～2
上智大学文学部授業評価	上智学院 H26～27・H29～30
ハラスメントに関する調査	上智学院 H30
上智大学法学部授業評価	上智学院 H27・H29
法学部授業評価アンケート報告書作成	上智学院 H25～26
ふるさと納税に関するWeb調査	事業構想大学院大学 H30
大学生の体格体力累加測定データベース構築	順天堂大学 R4
同窓生調査再処理業務	順天堂大学 R4
2022年度スポーツにおけるデータ収集システムの構築	順天堂大学 R4
遺伝子調査	順天堂大学 H30
同窓生ライフスタイルと健康に関するアンケート	順天堂大学 H30
既存調査データマッチングシステム構築業務	順天堂大学 H30
地域在住者への測定依頼発送業務	順天堂大学 H30
ライフスタイルと健康に関するアンケート督促+回収対応	順天堂大学 H30
企業調査	順天堂大学 H27
気候変動にかかる意識調査	駒澤大学 R4
科学教育・生命科学教育についての調査データ入力・集計	鎌倉女子大学 H29
学会ワークショップ支援	岐阜医療科学大学 R2
生体腎移植ドナーに対する看護支援の実態についての調査	岐阜医療科学大学 R2
リーフレット・PPT作成支援	岐阜医療科学大学 R2
妊娠中の歯周病症状と口腔ケアおよび妊娠・出産に関する調査分析	朝日大学 H28
「幼児教育現場のICT化に関するアンケート」の集計作業	静岡産業大学 R5
SPAC中高生舞台芸術鑑賞事業アンケート入力・集計	静岡産業大学 R4
リトミックとメタ認知的活動の関係に関する研究	静岡産業大学 R4
キャリアアップ研修「乳児保育」アンケート	静岡産業大学 H30・R1・R3
個別ワークアンケート入力	静岡産業大学 R1
子育てについてのアンケート(自由意見入力)	静岡産業大学 H30
保育者の資質・保育の質向上のための研修のあり方についてのアンケート	静岡産業大学 H29
授業改善学生アンケート集計・グラフ作成	静岡理工科大学 H30・R1
授業評価アンケート集計・グラフ作成	静岡理工科大学 H22～30
危機意識に関するインターネット調査	愛知工業大学 R4
蒲郡市ポスティング調査補助	愛知工業大学 R4
災害意識に関する予備調査	愛知工業大学 R3
遊漁船業者アンケート調査	愛知工業大学 R2～3
交通ルールを例にした行動に関する意識調査	愛知工業大学 R1
水害時水平避難者意識調査	愛知工業大学 H29
地域防災力調査	愛知工業大学 H28
バスに関するアンケート調査	愛知大学 H28
被災地の児童・生徒の精神衛生に関する調査	中京大学 H29～30
福島原発事故後の世論調査(データ入力)	中京大学 H26
刑事裁判傍聴調査	日本福祉大学 R4～5
スクールソーシャルワーカーによる貧困家庭への介入状況調査	日本福祉大学 R3
プログラム受講に関するアンケートの入力	日本福祉大学 R2
ソーシャルワーカーの実践能力に関する調査の入力	日本福祉大学 R1～2
民生委員児童委員協議会事務局対象アンケート調査	日本福祉大学 R2

再犯防止アンケート入力	日本福祉大学 R1～2
美浜町まちづくりアンケート調査	日本福祉大学 R1
地域の相談・支援体制に関する調査結果集計分析	日本福祉大学 H29
地域の相談・支援体制に関するアンケート	日本福祉大学 H29
高齢者実態調査分析報告書データ作成	日本福祉大学 H26
サービス付き高齢者住宅調査	名城大学 H28～R1
モバイル空間統計アカデミックバック(三重県等)	名城大学 H30
小規模多機能型住宅調査	名城大学 H29
モバイル空間統計アカデミックバック	名城大学 H28
子どもの発達に関する調査	梅村学園 R3
発達障害児者のアセスメントツールに関するアンケート調査	梅村学園 R2
被災地の児童・生徒の精神衛生に関する調査の入力・集計	梅村学園 R2
療育手帳の判定に関する調査	梅村学園 R2
保健センターアンケート入力	梅村学園 R2
発達障害者支援に関する研修実態調査	梅村学園 R1
被災地の児童生徒の精神衛生調査	梅村学園 R1
調査5種の入力	梅村学園 H30
NISAに関する意識調査	名古屋学院大学 R4
空き家に関するWEB調査	名古屋学院大学 R3
NISAに関する意識調査	名古屋学院大学 R2
アンケート調査データの入力	愛知文教女子短期大学 H28～29
アンケートデータ入力(交流実習会ほか11種)	愛知文教女子短期大学 H29
質問紙研究及び「ねむれる絵本」の効果研究	愛知医科大学 H27
大学改善アンケート調査	京都外国語大学 H27～28
大学経営効率化に関する調査	京都外国語大学 H26
京都薬科大学通学通行量調査	京都薬科大学 R1
地方自治体の公共施設に対する意識調査	立命館大学 R3
第3回 福島県双葉郡自治体住民実態調査	立命館大学 R3
コミュニティ放送に関する調査	龍谷大学 H27
在日コリアンに関するアンケート調査	龍谷大学 H27
龍谷大学深草キャンパス学食利用調査	龍谷大学 H26
浦和レッズファンによるDAZN視聴満足度調査	京都産業大学 R4
フォローアップ実験(リスク認知についての調査)	同志社大学 R5
前橋市住民調査	同志社大学 R5
緊急地震速報に関する調査	同志社大学 R5
政治に関する意識調査	同志社大学 R4
日本の有権者を対象とする政治意識調査	同志社大学 R4
日本と韓国における意識調査	同志社大学 R3
アメリカの有権者を対象とする政治意識調査	同志社大学 R3
名取市被災者現況調査	同志社大学 H26～27・R2
メディア等に関する意識調査	同志社大学 R1
日米における政治意識に関する調査	同志社大学 R1
政治に関する意識調査	同志社大学 H30
被災者現況調査	同志社大学 H28～29
政治意識に関する意識調査	同志社大学 H28
スマホを用いた「孤育て」解消に関するインターネット調査	佛教大学 R4
働き方改革に関する保育関係者の意見分析	佛教大学 R4
日常生活の行動および意識に関する世論調査	関西大学 R4～5
関西大学家族に関する振り返り調査・データ入力等	関西大学 R4
家族に関する振り返り調査・データクリーニング等	関西大学 R4
日本の市民社会に関する意識調査	関西大学 R4
韓国における社会と政治意識パネル調査	関西大学 R4
青年会議所アンケート全国調査業務	関西大学 R4
政治と社会に関する意識調査	関西大学 R3
COVID-19に対する都道府県対策会議の実態調査	関西大学 R2
介護調査	関西大学 R1
関西大学キャッシュレスに関するアンケート調査	関西大学 R1
市民社会のあり方に関する意識調査	関西大学 H30・R1
被災者調査	関西大学 H30
議員ホームページに関する調査	関西大学 H30
国際災害に関するWEB調査	関西大学 H29
和歌山県沿岸自治体住民WEB調査	関西大学 H28
市区町村別水害被害データの入力	関西大学 H27
震災後の緊急雇用の実態把握業務	関西大学 H27

南三陸町への応援職員に対するアンケート調査	関西大学 H26～27
投票率向上の価値の調査webアンケート	関西大学 H27
緊急雇用事業に関する集計業務	関西大学 H26
東日本大震災における面的事業のデータ整備に係る面積等調査	関西大学 H26
福島県WEBアンケート	関西大学 H26
施設から大学等へ進学した学生の自立支援に関する調査	関西福祉科学大学 R5
床面サインの文字可読性に関する研究	近畿大学 H26
大学授業改善調査	大阪経済法科大学 H24～29
子どもの調査	大阪人間科学大学 H26
学生生活実態調査	大阪体育大学 H24・H26～30・R1～2・R5
産後女性に関するグループインタビュー調査	国際ファッション専門職大学 R4
ドイツ語学に関するアンケート調査	甲南大学 H30
コミュニケーション中心の教材が動機づけ影響調査	甲南大学 H27
授業評価調査	宝塚大学 H23～26・H28～29
芦屋市選挙啓発に関する意識調査	関西学院大学 R5
中学生対象生活実態調査	関西学院大学 R4
選挙啓発に関する意識調査	関西学院大学 R4
町住民調査	関西学院大学 R4
現代政治・社会に関する意識調査	関西学院大学 R4
日本の政治・社会に対する意識調査	関西学院大学 R4
参院選に関する政治意識調査	関西学院大学 R4
地域社会と子どもが育つ環境に関する意識調査	関西学院大学 R4
災害救助法適用状況調査	関西学院大学 R3
被災地・被災者支援の公的仕組みに関する調査	関西学院大学 R3
総選挙に関する意識調査	関西学院大学 R3
コロナ感染拡大地域における調査	関西学院大学 R3
原発事故で避難された方々に関わる全国調査	関西学院大学 R2
私立中学校アンケート調査	関西学院大学 R2
新型コロナウイルス感染症拡大のプロスポーツへの影響調査	関西学院大学 R2
宝塚市内幼稚園・保育所調査集計	関西学院大学 R1
高等学校調査集計	関西学院大学 H22・R1
原発災害事故時の避難者受け入れ計画の策定に関する調査	関西学院大学 R1
CSES調査	関西学院大学 R1
若年層意識に関する調査	関西学院大学 R1
兵庫県内高等学校調査集計	関西学院大学 H30
選挙広告の文字起こし	関西学院大学 H30
衆議院選挙に関する調査	関西学院大学 H26・H29
寄付行為に関する追加調査	関西学院大学 H29
市立中学校アンケート調査集計	関西学院大学 H29
東京都の政治社会に関する意識調査	関西学院大学 H29
中学生アンケート調査集計	関西学院大学 H28
参議院選挙に関する調査(近畿地方)	関西学院大学 H28
政治意識に関する意識調査	関西学院大学 H28
「寄付行為に関する調査」一式	関西学院大学 H28
Web調査	関西学院大学 H28
熊本地震の避難者受け入れに関する調査	関西学院大学 H28
関西学院大学アンケート調査因子分析	関西学院大学 H28
関西学院大学地域子育て支援事業の実践状況等に関する調査研究	関西学院大学 H28
高校専門学科に関するアンケート調査データ入力	関西学院大学 H27
普通科高校の校長対象全国調査	関西学院大学 H27
大阪都構想に関する調査	関西学院大学 H27
無人島キャンプに関する調査研究(調査集計)	関西学院大学 H27
大学高校での生活と学習、生き方についてのアンケート	関西学院大学 H26
部活動調査調査	関西学院大学 H26
新しいまちづくりについての意向調査	関西学院大学 H26
道徳アンケート調査	武庫川女子大学 R2
教育研究所アンケート調査	武庫川女子大学 R2
武庫川女子大学教育研究所アンケート調査(29・30年度)	武庫川女子大学 H30
ドライバーに対するWEB調査(長野県・富山県)	帝塚山大学 R5
産後女性に関するヒアリング調査	帝塚山大学 R1
高齢者介護福祉に関する調査	天理大学 H28
訪問介護士等調査	天理医療大学 R2
モバイル空間統計 アカデミックバック	広島工業大学 R3

災害に関する調査	広島国際大学 H30
終末ケアに関する調査	広島国際大学 H29
学校生活に関するアンケート入力	比治山大学 R1
平和交流会アンケート入力	比治山大学 H29
一ツ橋中学校・手城小学校周辺道路交通実態調査	福山大学 R4
長浜小学校周辺道路交通実態調査	福山大学 R1
小学校周辺交通量調査	福山大学 H30
検査処置時の子どもへのプレパレーションに関する調査	久留米大学 R3
睡眠尺度調査結果入力等業務	久留米大学 H27～29
看護師勤務実態調査に係る入力・集計	久留米大学 H29
学生生活に関する実態調査	久留米大学 H25・H29
風力発電による健康影響調査	久留米大学 H26
みやこ町日常生活圏域ニーズ調査	産業医科大学 H25～27・R3
技能実習生の管理団体へのアンケート調査	産業医科大学 R3
行橋市日常生活圏域ニーズ調査データ入力業務	産業医科大学 H30
授業評価アンケート実施に係る支援業務	西南女学院大学・西南女学院短期大学部 R5
学生生活実態調査	西南女学院大学・短期大学 R4～5
卒業生アンケート	西南女学院大学・短期大学 R4～5
授業評価アンケート	西南女学院大学・短期大学 H24～30・R2～4
ウェブサーベイを用いた経済実験業務	福岡大学 R4
韓国及び日本における意識調査	福岡大学 H30
政治社会に関する意識調査	福岡大学 H30
学生生活実態調査	福岡大学 H28
フリースクールに関する調査	沖縄科学技術大学院大学 H27

財団等団体

災害時企業間互助等の実施状況に関する業界団体調査 (国研)防災科学技術研究所 R5
 火山噴火および河川洪水に対する避難行動意図に関する調査業務 (国研)防災科学技術研究所 R5
 熊本県内における福祉事業所被災状況調査 (国研)防災科学技術研究所 R4
 大規模水害に関する住民の避難意識調査 (国研)防災科学技術研究所 R4
 市町村の情報収集・共有に関する実態調査 (国研)防災科学技術研究所 R3
 福祉部署から見た防災対策・災害対応に関する調査 (国研)防災科学技術研究所 R3
 令和元年台風19号災害における自治体応援活動に関する基礎調査 (国研)防災科学技術研究所 R2
 千葉県高齢者被災状況調査報告書作成支援 (国研)防災科学技術研究所 R2
 自治体の防災対策等実施状況調査 (国研)防災科学技術研究所 H30・R1
 台風19号災害における避難情報の発出実態調査 (国研)防災科学技術研究所 R1
 高齢者被災状況調査実施 (国研)防災科学技術研究所 R1
 モバイル空間統計データ (国研)防災科学技術研究所 H30・R1
 「全国基礎自治体防災対策チェックリスト」回答結果の集計および報告書作成支援 (国研)防災科学技術研究所 H30
 災害経験を活用した防災対策等の実施状況調査 (国研)防災科学技術研究所 H29
 道路計画におけるデスクリサーチ (国研)防災科学技術研究所 H22・H27
 社会的な繋がりを持つ心身の健康への影響に関するアンケート (独)理化学研究所 R3
 COVID-19の感染拡大による人流変化の電力需要への影響調査 (独)理化学研究所 R2
 国立科学博物館におけるインバウンド需要調査・効果的な情報発信等調査事業 (独)国立科学博物館 R5
 国立新美術館公募展示室利用団体アンケート入力・整理業務 (独)国立美術館国立新美術館 R5
 博物館の夜間来館に関する調査 東京国立博物館 H29
 国際競技大会招致・開催に関する地方公共施設調査 (独)日本スポーツ振興センター H26
 産業保健活動総合支援事業アウトカム調査 (独)労働者健康安全機構 R2～5
 テレワークに関する障害者のニーズ等実態調査 (独)高齢・障害・求職者雇用支援機構 R3・R5
 70歳以降の定年延長・継続雇用制度の導入検討に向けたアンケート (独)高齢・障害・求職者雇用支援機構 R5
 雇用力評価ツールに係るベンチマークデータ更新に伴うアンケート調査 (独)高齢・障害・求職者雇用支援機構 R4
 求職障害者に対する求人ニーズ及び職業訓練に関するアンケート調査 (独)高齢・障害・求職者雇用支援機構 R4
 高齢社員の人事管理と現役社員の人材育成の調査研究委員会に係るアンケート (独)高齢・障害・求職者雇用支援機構 H29・R3
 高齢期の人事戦略と人事管理の実態調査 (独)高齢・障害・求職者雇用支援機構 R3
 自営業主調査外2件のアンケート調査の実施及びデータ作成 (独)高齢・障害・求職者雇用支援機構 R3
 「高齢社員の雇用力評価ツール」構築に向けた質問紙調査の印刷・発送・集計業務 (独)高齢・障害・求職者雇用支援機構 H30
 中高年者のキャリアと高齢期の展望調査 (独)高齢・障害・求職者雇用支援機構 H30
 就業意識の転換のための研修と効果に関する調査 (独)高齢・障害・求職者雇用支援機構 H29
 団塊世代の就業と生活に関する意識調査 (独)高齢・障害・求職者雇用支援機構 H18～23・H25～27
 AIなどデジタル技術の導入と労使コミュニケーションに関する調査 (独)労働政策研究・研修機構 R5
 独立行政法人労働政策研究・研修機構に関する評価 (独)労働政策研究・研修機構 R1・R3・R5
 日本企業本社のグローバル化対応に関する調査 (独)労働政策研究・研修機構 H30・R3
 フリーターに関するインタビュー調査 (独)労働政策研究・研修機構 R2
 労働政策研究・研修機構に関する評価アンケート (独)労働政策研究・研修機構 R2
 派遣労働者の同一労働同一賃金ルール施行状況とコロナ禍における就業状況に関する調査 (独)労働政策研究・研修機構 R2
 若者のワークスタイル調査 (独)労働政策研究・研修機構 H28・R2

若者のキャリア形成と職場状況に関する調査及びヒアリング調査 (独)労働政策研究・研修機構 H30
 フリースクール・サポート校等における進路指導・キャリアガイダンスに関する調査 (独)労働政策研究・研修機構 H30
 人材不足の現状等に関する調査 (独)労働政策研究・研修機構 H27
 有識者等調査 (独)労働政策研究・研修機構 H23～25・H27
 中小企業における中途採用に関する調査 (独)労働政策研究・研修機構 H26
 ギャンブル等依存症に係る調査研究事業 (独)国立病院機構久里浜医療センター R5
 医療研究機関における研究開発支援業務の動向調査 (国研)国立長寿医療研究センター R4
 モバイル空間統計によるミクロ地域の流出人口分析 (国研)国立長寿医療研究センター R2
 脳とからだの健康チェック入力 (国研)国立長寿医療研究センター H27
 認知症予防推進市町村報告書作成 (国研)国立長寿医療研究センター H27
 名古屋市緑区認知症予防に関する調査 (国研)国立長寿医療研究センター H27
 牛肉の嗜好性に関する消費者型官能評価パネリストのリクルーティング (国研)農業・食品産業技術総合研究機構 R5
 ナチュラルチーズの消費者型官能評価パネリスト募集業務 (国研)農業・食品産業技術総合研究機構 R4
 SIPバイオ農業特定技術市場調査 (国研)農業・食品産業技術総合研究機構 R3
 各国における畜産物の消費実態調査 (独)農畜産業振興機構 R2
 トイレの場所マッピング及び設備調査 (国研)産業技術総合研究所 H30
 モバイル空間統計データ一式 (国研)産業技術総合研究所 H30
 選挙管理実態調査 (独)経済産業研究所 R4
 日米独企業のオープン・イノベーション活動に関する国際比較調査 (独)経済産業研究所 H27
 日本企業のオープン・イノベーション活動に関する調査 (独)経済産業研究所 H27
 オープンイノベーション活動に係る調査 (独)経済産業研究所 H27
 セルバ守山調査集計業務 (独)中小企業基盤整備機構 H26
 JFOODOプロモーション参加事業者を対象とした輸出実績などに関するアンケート調査結果集計 (独)日本貿易振興機構 R3～4
 主要国・地域におけるコメ・コメ関連食品に関するEC調査(台湾) (独)日本貿易振興機構 R4
 ウェブサイトを利用した日本企業の経済連携協定の利活用に関するアンケート調査 (独)日本貿易振興機構 R2
 香港における日本産ホタテ・ブリ(ハマチ)・タイの料理に関する調査 (独)日本貿易振興機構 R2
 中国華南地域における日本産水産物に関するマーケティングリサーチ (独)日本貿易振興機構 R1
 地域ブランド認知度アンケート調査 (独)日本貿易振興機構 H31
 日本産水産物の消費促進に関する台湾における消費者定性・定量調査 (独)日本貿易振興機構 H30
 香港消費者定量調査 (独)日本貿易振興機構 H30
 貿易関係企業名簿2018集計業務 (独)日本貿易振興機構 H30
 日本食品消費動向調査(台湾) (独)日本貿易振興機構 H29
 宮城県貿易関係企業名簿2016 (電子版)作成 (独)日本貿易振興機構 H28
 米国の介護食品市場基礎調査 (独)日本貿易振興機構 H26
 農林水産物・食品輸出に関するアンケート (独)日本貿易振興機構 H24～26
 インドにおけるベジタリアン・マーク表示に関する調査 (独)日本貿易振興機構 H26
 職員満足度調査 (独)製品評価技術基盤機構 H30・R3
 製品ラベルに関するアンケート調査 (独)製品評価技術基盤機構 R3
 適合性評価制度に関する調査 (独)製品評価技術基盤機構 R2
 水害事業所調査 (国研)土木研究所 H28
 流域治水条例に関する意識調査の調査対象者抽出 (国研)土木研究所 H27
 月極駐車場料金等データ収集 (独)都市再生機構 R4
 月極駐車場料金等データ収集(西日本支社) (独)都市再生機構 R1・R4
 UR賃貸住宅居住者定期調査 (独)都市再生機構 H27・R2
 月極駐車場料金等データ収集(埼玉地区) (独)都市再生機構 R1

月極駐車場料金等データ収集(千葉・茨城地区) (独)都市再生機構 R1
 月極駐車場料金等データ収集(東京・北海道・宮城地区) (独)都市再生機構 R1
 月極駐車場料金等データ収集(神奈川地区) (独)都市再生機構 R1
 月極駐車場料金等データ収集(中部地区) (独)都市再生機構 R1
 月極駐車場料金等データ収集(九州支社) (独)都市再生機構 R1
 居住者外出アンケート調査に係る調査票印刷・配布等 (独)都市再生機構 H29
 若久団地周辺交通量調査 (独)都市再生機構 H29
 ISO39001取得事業者調査 (独)自動車事故対策機構 H27～28・H30
 国際会議統計業務 (独)国際観光振興機構 H30・R2～5
 2020年度会議開催意向調査 (独)国際観光振興機構 R2
 国際会議統計業務 (独)国際観光振興機構 H30・R2
 日本の国際観光統計の更新業務 (独)国際観光振興機構 H29
 四国観光調査 (独)鉄道建設・運輸施設整備支援機構 H27・H29
 国内研究機関における人を対象とする研究(生命科学・医学系以外)に係る倫理審査の実態調査業務 (国研)国立環境研究所 R5
 災害廃棄物処理の社会ネットワーク分析に係る調査 (国研)国立環境研究所 R4
 災害ごみの片付け・排出の実態と課題に関する基礎調査 (国研)国立環境研究所 R4
 地方自治体が策定した地域気候変動適応計画の分析 (国研)国立環境研究所 R4
 福島国際研究産業都市区域の社会ネットワーク分析調査 (国研)国立環境研究所 R4
 県内自治体における木質バイオマス発電事業に係る資料収集業務 (国研)国立環境研究所 R3
 福島国際研究産業都市区域(福島イノベーション・コースト構想)に関与する団体の抽出調査業務 (国研)国立環境研究所 R3
 SDGsによる環境・経済・社会の政策統合に関する自治体職員アンケート調査 (国研)国立環境研究所 R2
 郡山市における気候変動適応策に係る取組現状及び関係機関の課題認識に関する調査 (国研)国立環境研究所 R2
 福島県内中山間地域における森林環境意識に関する住民アンケート (国研)国立環境研究所 R2
 こおりやま適応研究ワークショップにおけるファシリテーション業務 (国研)国立環境研究所 R2
 気候変動適応策に関する地域社会の取り組みの現状及びニーズに関する調査 (国研)国立環境研究所 R1
 災害廃棄物の分別排出行動と関連情報に関する調査 (国研)国立環境研究所 R1
 愛知県の生態系サービス定量評価に関するインターネットを用いたアンケート調査 (国研)国立環境研究所 H28
 ライフスタイルのあり方に関する世論調査 (国研)国立環境研究所 H24・H26～27
 大規模災害時の環境リスクの認知と管理への態度に関する対面調査 (国研)国立環境研究所 H27
 自然災害時の環境リスクの認知と管理行動への態度に関する調査 (国研)国立環境研究所 H26
 パーソナル筋力トレーニング危害に関する調査 (独)国民生活センター R4
 『くらしの豆知識』アンケート調査 (独)国民生活センター H28～29・H31・R2～4
 消費生活センターの自然災害等への対応に関する現況調査 (独)国民生活センター R3
 ホームページに関するアンケート調査 (独)国民生活センター H27
 まつ毛エクステンションによる健康被害等に関するアンケート (独)国民生活センター H27
 インプラント・ブリッジ・入れ歯に関する実態調査 (独)国民生活センター H30
 「板橋健康長寿縦断研究における郵送調査」の実施に係る業務委託 (地独)東京都健康長寿医療センター R5
 板橋区高島平長期縦断研究における地域拠点の近隣地域への効果測定 (地独)東京都健康長寿医療センター R4
 郵送調査に関する調査票等印刷・封入・発送及びデータ入力作業 (地独)東京都健康長寿医療センター R3
 世代間交流・互助に関する多世代住民調査に関する調査票等印刷・封入・発送及びデータ入力作業 (地独)東京都健康長寿医療センター H28・H30
 高齢者を対象とした郵送調査 (地独)東京都健康長寿医療センター H29

EU市場販路開拓可能性調査 北海道・札幌市海外展開連携推進協議会 R5
 コンプライアンスに関するアンケートの集計・分析 (一財)札幌市交通事業振興公社 R4
 札幌市都心商店街通行量調査 札幌市商店街振興組合連合会 R5
 札幌市内におけるコンベンション開催統計調査 さっぽろMICE推進委員会 R3・R5
 さっぽろオータムフェスト来場者満足度調査 さっぽろオータムフェスト実行委員会 R5
 富裕層の旅行調査 北見商工会議所 H28～29
 滞在型ウィントリズムに関するプログラム検討・検証業務 仁木町ウィントリズム推進協議会 R5
 観光に関する意識調査 えりも観光協会 R2
 ビッグデータを活用した訪日外国人分析調査 音更町・池田町広域連携観光推進協議会 R2～3
 音更町・池田町の観光に関する意識調査 音更町・池田町広域連携観光推進協議会 H30
 個人観光客動向調査 音更町・池田町広域連携観光推進協議会 H29
 コホート調査 (一財)愛成会 H26～27・H29
 高速バス利用者ヒアリング調査 (特非)いわて地域づくり支援センター H27
 平泉来訪者動向調査業務 世界遺産平泉保存活用推進実行委員会 R5
 地域経済動向調査 仙台商工会議所 R4～5
 経済動向調査及び経営状況の実態把握に向けた調査 仙台商工会議所 H28～29
 いしのまき街なか意識調査及びウェアラブルカメラを用いた避難訓練調査 コンパクトシティいしのまき・街なか創生協議会 H26
 プレミアム商品券発行事業に係る調査 利府松島商工会松島事務所 H27
 経済動向調査及び需要動向調査 白石商工会議所 H28
 プレミアム商品券発行事業に係る調査 くらかわ商工会大和事務所 H27
 福島県アンテナショップ等商品券事業に係る調査 (公財)福島県観光物産交流協会 H27
 福島国際研究教育機構(F-REI)ロゴマーク選定に係る参考意見聴取業務 福島国際研究教育機構 R5
 市区町村における外国人防災対策の現状調査 (一財)消防防災科学センター H29
 地域公共交通再編実施計画 (特非)まちづくり支援センター H29
 基礎自治体のあり方に関する調査 足柄上地区広域行政協議会 H26
 秩父地域におけるマーケティング調査 (一社)埼玉県物産観光協会 R1
 プレミアム商品券発行に係る効果測定調査追加分析 北本市商工会議所 H28
 中心市街地公園通行量調査 千葉商工会議所 H30
 千葉都心イルミネーション通行量調査 千葉都心イルミネーション実行委員会 R2～3
 木更津市DMO・KPI調査 (一社)木更津市観光協会 R2・R4～5
 クルーズ船寄港時のおもてなし組織作り検討 (一社)木更津市観光協会 H30
 HPアクセス解析及びWEBマーケティング体制構築業務 (一社)木更津市観光協会 H30
 松戸市イベント来場者調査 (一社)松戸市観光協会 R5
 やさシティまつど商品券事業者向けアンケート 松戸商工会議所 H27
 医療関連サービス事業継続のための リスク管理とその取組みに関する調査 (一財)医療関連サービス振興会 R2～3
 医療の質の向上や医療の効率的な提供に繋がる制度の構築に向けた調査 (一財)医療関連サービス振興会 R2
 人材確保に関する調査 (一財)医療関連サービス振興会 H26
 大都市交通センサス/乗換施設の実態計測作業 (一財)運輸政策研究機構 H22・H27
 水防団員・消防団員に対する調査 (一財)河川情報センター R5
 水防災教育に関する調査 (一財)河川情報センター R5
 災害関連標識アンケート調査 (一財)河川情報センター R5
 水害統計調査の活用に関する市場調査 (一財)河川情報センター R5
 「川の防災情報」に関するアンケート調査 (一財)河川情報センター R2・R4
 洪水ハザードマップの理解度調査 (一財)河川情報センター R3

財団等団体

首都直下地震発生後の沿川住民の避難行動意識調査 (一財)河川情報センター R3	群馬パーソントリップブレ調査 (一財)河川情報センター R3
濃尾平野における広域避難に関する住民の意識調査 (一財)河川情報センター H30・R3	水害調査 (一財)河川情報センター R2
台風19号における避難行動と情報に関するアンケート調査 (一財)河川情報センター R1	2018「川の防災情報」の改善に向けたアンケート調査 (一財)河川情報センター H30
「川の防災情報」の改善に向けたアンケート調査 (一財)河川情報センター H28	健康スコアリングの詳細設計に関するアンケート (一財)企業活力研究所 H29
沖繩都市圏パーソントリップ調査 (一財)計量計画研究所 R5	第4回沖繩本島中南部都市圏パーソントリップ調査 (一財)計量計画研究所 R5
Cool Choice 2022 in しずおか まちなか来訪者インタビュー (一財)計量計画研究所 R4~5	「君と巡るシズオカ」における観光周遊効果検証 (一財)計量計画研究所 R4
静岡都心地区交通量調査・青葉通り周辺地区活動実態調査 (一財)計量計画研究所 R4	AI オンデマンド交通実証実験におけるアンケート調査 (一財)計量計画研究所 R4
定禅寺通大規模社会実験に係る利活用効果測定調査 (一財)計量計画研究所 R3	トヨタ宮田工場交通量調査 (一財)計量計画研究所 R3
モバイル空間統計データ 名古屋市分布統計 (一財)計量計画研究所 R3	Wi-Fiパケットセンサーに関連する人手カウント調査 (一財)計量計画研究所 R3
自動車起終点調査の実査に関する業務 (一財)計量計画研究所 R2~3	バス利用者アンケート調査 (一財)計量計画研究所 R2
モバイル空間統計データ東京都滞留人口 (一財)計量計画研究所 R2	多摩NT高齢者等の移動円滑化に関する実証実験補助調査 (一財)計量計画研究所 R1
全国都市交通特性調査(ブレ調査) (一財)計量計画研究所 R1	2020年度道路交通センサス(OD調査)ブレ調査 (一財)計量計画研究所 R1
大宮駅周辺通行量調査 (一財)計量計画研究所 R1	訪日外国人行動データ (一財)計量計画研究所 R1
新宿サブナード通行量調査 (一財)計量計画研究所 R1	都内15施設自動運転に関するアンケート調査 (一財)計量計画研究所 R1
浜松路線バスアンケート (一財)計量計画研究所 R1	施設出入交通量調査 (一財)計量計画研究所 R1
再編実施アンケート調査 (一財)計量計画研究所 R1	PTWeb画面作成業務 (一財)計量計画研究所 H30
WebによるPT検討 (一財)計量計画研究所 H30	町田駅周辺歩行者通行量調査(センサー活用) (一財)計量計画研究所 H30
日本橋通行量調査 (一財)計量計画研究所 H30	さいたま市コミュニティバスの休日運行乗降及びアンケート調査 (一財)計量計画研究所 H30
松戸市のコミュニティバスの乗降調査及びアンケート (一財)計量計画研究所 H30	仙台PTバス待ち時間調査 (一財)計量計画研究所 H30
道路の整備効果に関するヒアリング調査 (一財)計量計画研究所 H30	誘導線的一般ドライバーへの影響調査 (一財)計量計画研究所 H30
鎌倉地区交通流動調査(センサー活用) (一財)計量計画研究所 H30	GPS移動ログの提供 (一財)計量計画研究所 H30
モバイル空間統計データ販売(東京都、静岡県、浜松市) (一財)計量計画研究所 H30	PP調査モニター検証 (一財)計量計画研究所 H28
群馬PT調査業務 (一財)計量計画研究所 H27	道路交通調査OD調査の実施に関する検討業務 (一財)計量計画研究所 H27
イベント来訪者分析 (一財)計量計画研究所 H27	帰宅困難者検討のためのモバイル空間統計 (一財)計量計画研究所 H27
H30東京パーソントリップに関する会場テスト (一財)計量計画研究所 H26	宇都宮パーソントリップ調査 (一財)計量計画研究所 H26

群馬パーソントリップブレ調査 (一財)計量計画研究所 H26	貨物車走行実態調査(物流車両へのBCALS設置作業) (一財)計量計画研究所 H26
総合都市交通体系(物流流動)調査 (一財)計量計画研究所 H26	ドライビングシミュレータによる運転挙動影響把握調査 (一財)計量計画研究所 H25~26
韓国鉄道時刻表データ入力作業委託 (一財)計量計画研究所 H26	大丸有地区駐車場実態調査 (一財)計量計画研究所 H26
東京駅前・日本橋地区交通量調査 (一財)計量計画研究所 H26	藤沢市周辺交通実態調査 (一財)計量計画研究所 H26
パーソントリップ検討のためのモバイル空間統計 (一財)計量計画研究所 H26	中京都市圏における簡易調査票PT(試行調査) (一財)計量計画研究所 H23
東京都市圏PT付帯調査 (一財)計量計画研究所 H21	福岡空港利用訪日外国人旅行者(東アジア地域)の旅行動向に関する調査 (一財)交通経済研究所 H29
幹線鉄道旅客流動実態調査 (一財)交通統計研究所 H27	都道府県認定資格研修講師養成研修調査 (一財)児童健全育成推進財団 H27
危険物に関する調査 (一財)全国危険物安全協会 H26	大型車行動特性現地調査(相模原周辺) (一財)道路新産業開発機構 H29
ITSスポット通信ログデータ取得走行調査 (一財)道路新産業開発機構 H27	ITSスポット通信ログデータ作業業務 (一財)道路新産業開発機構 H26
「道の駅」利用実態調査(近畿・中国・四国エリア) (一財)日本みち研究所 H30	道の駅利用実態調査 (一財)日本みち研究所 H30
道の駅利用者施設回遊状況調査補助 (一財)日本みち研究所 H28~29	東北および北陸エリア道の駅調査 (一財)日本みち研究所 H29
人と自然との触れ合いの活動の場現地調査 (一財)日本気象協会 H26	高速道路の軽自動車走行台数内わけ調査 (一財)日本自動車研究所 R2
アリーナスポーツ観戦者ウェブ調査 (一社)アリーナスポーツ協議会 H27	RCCM資格制度・学科試験監督補佐 (一社)建設コンサルタンツ協会 H23~30・R1
三者会議実態調査集計 (一社)建設コンサルタンツ協会 H24・H29~30	現場実習アンケート (一社)建設コンサルタンツ協会 H29
住宅市場(リフォーム)動向調査 (一社)住宅リフォーム推進協会 R1・R3~5	スーパーマーケット店舗データ集約システム開発 (一社)全国スーパーマーケット協会 R4
スーパーマーケット年次統計調査 (一社)全国スーパーマーケット協会 R2~4	スーパーマーケットにおけるキャッシュレス決済に関する実態調査 (一社)全国スーパーマーケット協会 R2~4
新型コロナウイルスの影響に関する調査 (一社)全国スーパーマーケット協会 R2	スーパーマーケット白書作成 (一社)全国スーパーマーケット協会 H30・R4
障がい者対応等に向けた取組に関するアンケート (一社)全国銀行協会 H28~30・R1~5	経団連カーボンニュートラル行動計画および循環型社会自主行動計画のフォローアップ調査 (一社)全国銀行協会 R5
低炭素社会実行計画フォローアップ調査 (一社)全国銀行協会 H27~30・R1~3	HP記載店舗情報確認・更新作業補助業務 (一社)全国銀行協会 H28~30
多摩エリア_1次産業等の体験等の日帰りモニターツアー (一社)全国農協観光協会 R3	多摩エリア1次産業等の体験等の日帰りモニターツアー (一社)全国農協観光協会 R2
「福祉用具専門相談員指定講習カリキュラムの見直しに向けた調査」支援業務 (一社)全国福祉用具専門相談員協会 R5	福祉用具貸与等におけるサービスの見える化及びサービス向上に資するPDCA推進に関する研究事業 (一社)全国福祉用具専門相談員協会 R4

福祉用具貸与におけるモニタリング等の実態調査 (一社)全国福祉用具専門相談員協会 R3	サービスの質の向上に向けた福祉用具貸与計画書における項目の標準化に関する調査 (一社)全国福祉用具専門相談員協会 R3
福祉用具サービスの質の評価データ収集等に係る調査 (一社)全国福祉用具専門相談員協会 R2	鎌倉橋他通行量調査 (一社)大手町歩道専用マネジメント R5
地域スポーツコミッションのフレームワーク構築調査・分析補助 (一社)日本スポーツツーリズム推進機構 R3	地域スポーツコミッションの組織体制及び活動概況調査 (一社)日本スポーツツーリズム推進機構 R3
ユニットリーダー研修・ユニットケア施設管理者研修アンケート集計 (一社)日本ユニットケア推進センター H29~30・R1	特別養護老人ホームにおける個別ケアの手法開発に関する調査 (一社)日本ユニットケア推進センター H30
特別養護老人ホームにおける職員配置やケアの方法が与える職員への心理的・身体的な影響に関する調査 (一社)日本ユニットケア推進センター H29	高齢者施設におけるケアのあり方に関する調査集計 (一社)日本ユニットケア推進センター H29
自動車特定整備業実態調査集計 (一社)日本自動車整備振興会連合会 R4	中小企業経営調査に関する集計 (一社)日本自動車整備振興会連合会 H25・R3
自動車分解整備実態調査集計 (一社)日本自動車整備振興会連合会 H24~26・R2	自動車分解整備業実態調査・日整連アンケート集計 (一社)日本自動車整備振興会連合会 H19~20・H24~26・H30
『在宅高齢者の多様な状態を踏まえた福祉用具貸与事業者の支援のあり方に関する調査モデル研究事業』入力、集計に関する業務 (一社)日本福祉用具供給協会 R5	介護保険における福祉用具の利用安全及びサービスの質の向上に資する事業所の体制を強化するための調査 (一社)日本福祉用具供給協会 R4
介護保険における福祉用具の利用安全を推進するための調査研究事業 (一社)日本福祉用具供給協会 R3	福祉用具貸与事業者の人材育成に関する調査 (一社)日本福祉用具供給協会 R2
「在宅看取りを實踐できる訪問看護師の育成」研修アンケート (一社)日本訪問看護認定看護師協議会 R3	労務調査WEBフォーム管理・運用 (一社)日本民間放送連盟 R4
従業員構成・賃金調査 (一社)日本民間放送連盟 R4	年末賞与調査 (一社)日本民間放送連盟 R1・R4
文書管理DB改修 (一社)日本民間放送連盟 R4	文書管理委員会DB改修業務 (一社)日本民間放送連盟 H30・R4
春季賃金改定状況調査データベースシステム構築 (一社)日本民間放送連盟 R1・R3	夏季賞与DBWeb運用 (一社)日本民間放送連盟 R1・R3
「民放大会」参加者DBデータ調整 (一社)日本民間放送連盟 R1	委員会DB及び文書管理DB修正・追加 (一社)日本民間放送連盟 R1
民放のメディア価値向上に向けた視聴者調査 (一社)日本民間放送連盟 H27	サービス付き高齢者向け住宅居住者へのアンケートの入力・集計業務 (一社)日本老年学的評価研究機構 R5
東平尾公園周辺交通実態調査 (公財)ラグビーワールドカップ2019組織委員会 H29	河川環境教育・防災教育に関する意識調査 (公財)河川財団 R2
庄内川・幸心河川健康公園利用者満足度調査 (公財)河川財団 H27	扇・多摩川施設利用者満足度調査 (公財)河川財団 H27
霞ヶ浦の水環境改善に関する調査 (公財)河川財団 H26	地域の運動・スポーツプログラムの情報収集・文献調査 (公財)笹川スポーツ財団 R5
北九州市における障害者スポーツ施設運営に関する研究調査 (公財)笹川スポーツ財団 R5	スポーツボランティアに関する調査 (公財)笹川スポーツ財団 R1
Jリーグクラブのボランティアに関する調査 (公財)笹川スポーツ財団 R1	全国障害者スポーツ大会に関する実態調査 (公財)笹川スポーツ財団 H27

被災地生衛業経営状況調査 (公財)全国生活衛生営業指導センター H26~28	新型コロナウイルスに関する調査 (公財)土木学会 R2・R4
2020大会に関する意識調査 (公財)東京オリンピック・パラリンピック競技大会組織委員会 H30	東京オリンピック・パラリンピック競技大会に係る交通量調査 (公財)東京オリンピック・パラリンピック競技大会組織委員会 H30
東京2020オリンピック・パラリンピック競技大会に係る交通量調査(伊豆ペドロローム) (公財)東京オリンピック・パラリンピック競技大会組織委員会 H29	東京2020オリンピック・パラリンピック競技大会に係る交通量調査(横浜スタジアム他2会場) (公財)東京オリンピック・パラリンピック競技大会組織委員会 H29
東京2020オリンピック・パラリンピック競技大会に係る交通量調査(宮城スタジアム) (公財)東京オリンピック・パラリンピック競技大会組織委員会 H29	東京2020オリンピック・パラリンピック競技大会に係る交通量調査(埼玉スタジアム2002他3会場) (公財)東京オリンピック・パラリンピック競技大会組織委員会 H29
企業主導型保育施設状況調査 (公財)東京しごと財団 H30	東京観光情報センターの接客状況調査・観光客等満足度調査及び研修業務委託 (公財)東京観光財団 R5
広域的な観光案内拠点及び東京観光案内窓口に係る接客状況調査及びニーズ調査業務委託 (公財)東京観光財団 R5	高機能型観光案内標識(デジタルサイネージ)の利用実態等調査業務 (公財)東京観光財団 R5
ライトアップを活用した観光客誘致施策構築調査 (公財)東京観光財団 R4	国際会議統計調査 (公財)東京観光財団 R2~3
東京観光情報センター接客状況調査及び観光客等満足度調査 (公財)東京観光財団 H30・R1~3	接客状況調査及び観光客等満足度調査 (公財)東京観光財団 R3
国際会議統計調査 (公財)東京観光財団 R3	東京諸島観光実態ニーズ調査 (公財)東京観光財団 R2
文京区マーケティング実態調査及び事業計画策定 (公財)東京観光財団 R2	渋谷マーケティング実態調査及び事業計画策定支援 (公財)東京観光財団 R1
報奨旅行等、国際会議及び展示会・イベントに関する効果測定 (公財)東京観光財団 H30	施設利用者満足度調査 (公財)東京都スポーツ文化事業団 H23~26・R4
東京都中小企業業種別経営動向調査 (公財)東京都中小企業振興公社 H28	都立動物園・水族園訪日外国人動向調査 (公財)東京動物園協会 R1~2
都立動物園・水族園4園来訪者調査 (公財)東京動物園協会 R2	訪日外国人動向調査 (公財)東京動物園協会 H29~30
「特別区における小地域人口・世帯分析及び壮年期単身者の現状と課題」に関するインタビュー調査 (公財)特別区協議会 R2	公認障がい者スポーツ指導員実態調査 (公財)日本バラスポーツ協会 R4
都道府県・政令都市 障がい者スポーツ協会の実態調査 (公財)日本バラスポーツ協会 R3	「I'm POSSIBLE」日本版の使用実態調査教材利用実態調査 (公財)日本バラスポーツ協会 R3
スポーツによる社会貢献活動に関する調査 (公財)日本財団 H29	教材利用実態調査 (公財)日本障がい者スポーツ協会 R2
障がい者のスポーツ環境整備に関するガイドライン策定調査 (公財)日本障がい者スポーツ協会 H27	働くこと意識調査入力・集計 (公財)日本生産性本部 H25~26・H29~30
企業経営者緊急アンケート調査(グラフ作成) (公財)日本生産性本部 H29	雇用と労務関係課題に関する共同アンケート調査分析業務 (公財)日本生産性本部 H28
訪問看護の評価指標の標準化に関する調査 (公財)日本訪問看護財団 R3	企業の採用と教育に関する調査 (公財)経済同友会 H26

財団等団体

株主総会に関するアンケート (公社) 商事法務研究会 H30・R2~4
 商業登記の利用実態に関するアンケート (公社) 商事法務研究会 R3
 法務部門実態調査 (公社) 商事法務研究会 R2~3
 取締役会事務局アンケート (公社) 商事法務研究会 R2
 改正民法調査 (公社) 商事法務研究会 R2
 グループガバナンス実態調査 (公社) 商事法務研究会 H29
 介護老人保健施設の目的・特性を踏まえた施設の在り方に関する調査研究事業データ入力 (公社) 全国老人保健施設協会 R4
 介護老人保健施設とかがかりつけ医の連携等に関する調査 (公社) 全国老人保健施設協会 R3
 介護老人保健施設のコロナ影響度調査 (公社) 全国老人保健施設協会 R2
 介護老人保健施設のデータ収集システムの活用に関する調査 (公社) 全国老人保健施設協会 R1
 介護老人保健施設におけるリスクマネジメントに関する実態調査 (公社) 全国老人保健施設協会 R1
 施設入力業務 (公社) 全国老人保健施設協会 H26
 観光の実態と志向調査 (公社) 日本観光振興協会 R2~5
 「平日にもう1泊」キャンペーンサイト内の動画コンテンツ構築 (公社) 日本観光振興協会 R5
 上野地域観光客アンケート調査 (公社) 日本観光振興協会 R1
 「富岡製糸場と絹産業遺産群」観光客アンケート調査 (公社) 日本観光振興協会 R1
 群馬県パラメータ調査 (公社) 日本観光振興協会 H29~30
 群馬県観光調査集計 (公社) 日本観光振興協会 H29
 臨海副都心における観光客数等実態調査 (公社) 日本観光振興協会 H29
 越谷レイクタウンWeb調査 (公社) 日本観光振興協会 H28
 PT働き方調査対象者抽出・集計 (公社) 日本理学療法士協会 R2~4
 地域包括ケア病棟におけるリハビリテーション専門職の取り組みとリハビリテーション実施状況調査 (公社) 日本理学療法士協会 H30
 糖尿病足病変・糖尿病腎症データベース構築に向けたアンケート (公社) 日本理学療法士協会 H28
 維持期リハビリテーションに関する実態調査 (公社) 日本理学療法士協会 H27
 学校保健に関わる理学療法士の活動実態調査 (公社) 日本理学療法士協会 H27
 足立区における分散避難に係る意識と備えの調査 (特非) 環境防災総合政策研究機構 R4
 吹田市・茨木市・摂津市住民の広域避難に関するWEB調査 (特非) 環境防災総合政策研究機構 R4
 新河岸地区アンケート調査 (特非) 環境防災総合政策研究機構 R3
 台風19号に関する長野市周辺自治体住民調査 (特非) 環境防災総合政策研究機構 R2
 足立区令和元年台風第19号時の行動と日頃の防災意識に関するアンケート調査入力・集計 (特非) 環境防災総合政策研究機構 R2
 足立区用配慮者利用施設における水害時防災に関する調査 (特非) 環境防災総合政策研究機構 R2
 淀川・安威川はん濫にかかる住民意識調査 (特非) 環境防災総合政策研究機構 R2
 令和2年7月豪雨における避難行動に関する調査 (特非) 環境防災総合政策研究機構 R2
 大雨に関する鹿児島市住民WEB調査 (特非) 環境防災総合政策研究機構 R1
 水害意識に関する調査 (特非) 環境防災総合政策研究機構 R1
 台風19号に関する県住民WEB調査 (特非) 環境防災総合政策研究機構 R1
 北海道胆振東部地震に関する調査 (特非) 環境防災総合政策研究機構 H30
 平成30年7月豪雨に関する調査 (特非) 環境防災総合政策研究機構 H30
 北海道胆振東部地震後の厚真町防災アンケート調査 (特非) 環境防災総合政策研究機構 H30
 住民防災意識調査 (特非) 環境防災総合政策研究機構 H29
 前線性豪雨災害にかかる防災意識調査 (特非) 環境防災総合政策研究機構 H29
 関東・東北豪雨における避難行動に関する調査 (特非) 環境防災総合政策研究機構 H28
 コミュニティ防災力向上のためのアンケート調査 (特非) 環境防災総合政策研究機構 H28
 自治体の防災に関する調査 (特非) 環境防災総合政策研究機構 H26

羽田空港国際線出国エリアでの調査実施支援 (特非) 日本エコツーリズム協会 H29~30
 小笠原来島者調査・集計・分析 (特非) 日本エコツーリズム協会 H25・H29
 エコツーリズムに関する消費者ニーズ調査 (特非) 日本エコツーリズム協会 H25~26
 GoToトラベル事業登録宿泊施設における感染防止対策の総点検業務遂行支援 ツーリズム産業共同提案体 (GoToトラベル事務局) R3~4
 GoToトラベル参加宿泊施設・旅行会社における感染防止対策の実施状況調査 ツーリズム産業共同提案体 (GoToトラベル事務局) R2
 多文化共生に関する調査 ふっさ・はむら多文化共生事業協議会 R2
 歩行者通行量調査 経堂恵泉通り中央会 H26
 消防団員の健康に関する調査 消防団員等公務災害補償等共済基金 H26
 船員保険の保健事業等に関するアンケート調査 全国健康保険協会 H27・R1
 公務員採用活動に関する学生の状況調査 全国人事委員会連合会任用部会 R4
 地方競馬お客様属性・購入動向調査 地方競馬全国協会 H28
 キャリア健診 中央職業能力開発協会 H25~27・H29
 お客さま調査 東京都住宅供給公社 H14~23・H26・H29・R2・R5
 契約者及び内見者アンケートの集計・分析 東京都住宅供給公社 R3
 都営住宅コインパーキング利用者調査 東京都住宅供給公社 H27
 データ分析に関する調査票の集計・報告書作成 東京都保険者協議会 H29~30
 来場者調査 特別区競馬組合 H25・R1
 南池袋二丁目28番街地区市街地再開発事業に係る交通量実態調査業務 南池袋二丁目28番街地区市街地再開発準備組合 R5
 高校教員向け・生徒向け実態調査 日本証券業協会 R4
 中学校教員向け・生徒向け実態調査 日本証券業協会 R3
 競馬場・ウインスにおける接客に関するアンケート調査 日本中央競馬会 R5
 調査の実施 日本中央競馬会 H25~28・H30・R1
 指定席調査集計・分析業務 日本中央競馬会 H26
 ドイツ語学習者調査 日本独文学会 H24・H26
 八幡山商福会商店街振興事業 八幡山商福会商店街振興組合 H26
 「台風19号」における住民の防災情報認知と避難行動調査 放送局 R1
 有楽町駅周辺地区市街地再開発事業調査 有楽町駅周辺地区市街地再開発準備組合 R5
 滝野川市場通り商店街通行量調査 滝野川市場通り商店街振興組合 H26~27
 医療関連サービスマークの取得状況調査 (一財) 医療関連サービス振興会 R4
 九州北部豪雨朝倉市訪問面接調査 (一財) 砂防・地すべり技術センター H30
 西日本豪雨広島県坂町住民意識調査 (一財) 砂防・地すべり技術センター H30
 診療に関する情報提供等のあり方に関する調査 (一社) 日本病院会 R4
 防災に関する調査 (一社) 令和防災研究所 R4
 アンケート調査 (公社) 千代田区シルバー人材センター H27
 EPA介護福祉士候補者の介護技術の習得・評価に関するアンケート (公社) 国際厚生事業団 R4
 お客さま満足度調査 (一財) 関東電気保安協会 R4
 作業請負業者の関係者に対する調査 (一社) 日本ガス協会 H30
 解体工事業者の関係者に対する調査 (一社) 日本ガス協会 H30
 中国への関心に関するアンケート (公財) 笹川平和財団 R4
 沖縄県R5年外国人観光客実態調査 県民意識調査 (公財) 日本交通公社 R5
 サステナブルツーリズム現況ステータス調査 (公財) 日本交通公社 R5
 観光入込客統計に関する共通基準の改訂当に係る業務 (公財) 日本交通公社 R2
 訪日外国人旅行者の暑さに関する意識調査の実施に係る調査 (公財) 日本交通公社 R1
 国別外国人旅行者行動特性調査 (公財) 日本交通公社 H30
 沖縄県外国人観光動向調査 (公財) 日本交通公社 H29~30
 東京ビッグサイトでの来場者等調査 (公財) 日本交通公社 H27・H29

富士登山者アンケート調査 (公財) 日本交通公社 H29
 富士山収容力調査 (公財) 日本交通公社 H27~29
 訪日外国人消費動向調査に係わる空港調査アンケートシステム (公財) 日本交通公社 H25~26
 訪日外国人消費動向調査に係わる空港調査 (公財) 日本交通公社 H23~24・H26
 外国人技能実習生調査 外国人技能実習機構 R2~5
 技能実習制度に関する調査 認可法人外国人技能実習機構 H30・R1
 やさしい日本語についての都民の意識調査 (公財) 東京都つながり創生財団 R4~5
 地域や職場の予防・健康づくり等へのリハビリテーション専門職の関わりに関する調査 (一財) 日本公衆衛生協会 R4
 バレエ観客拡大に向けた調査 (一社) 日本バレエ団連盟 R4
 全国スポーツ少年団競技別交流大会の今後の在り方の検討に関する調査 (公財) 日本スポーツ協会 R4
 自動運転やスマートシティに関する意識調査 (公社) 土木学会 土木計画学研究委員会 R4
 認知症高齢者グループホームの介護報酬改定の施行後の状況に関する調査研究事業に係る調査 (公社) 日本認知症グループホーム協会 R4
 新型コロナウイルス感染症による高齢者医療・介護への影響調査 (一社) 日本老年医学会 R4
 沼津駅南口社会実験における交通量等調査 (公社) 日本交通計画協会 R4
 沼津駅周辺地区まちなかウォークアップ推進に向けた検討 (公社) 日本交通計画協会 R2
 錦帯橋周辺駐車場基礎調査 (公社) 日本交通計画協会 H29~30
 池袋周辺バス停調査 (公社) 日本交通計画協会 H30
 会員施設実態調査 日本手術看護学会 R4
 在宅療養関係機関DB作成 (一社) 品川医師会 H27・H30
 代替肉・培養肉、SDGsに関するアンケート調査 (公財) 伊藤記念財団 R4
 五ヶ年計画概要版作成等 (公社) 世田谷区シルバー人材センター H26~27
 世田谷区シルバー人材センター会員意向調査 (公社) 世田谷区シルバー人材センター H26
 専門看護師・認定看護師に対する評価・処遇に関する調査 (公社) 日本看護協会 R4
 回復期・慢性期看護実態調査 (公社) 日本看護協会 R4
 看護職員実態調査 (公社) 日本看護協会 R3
 病院看護実態調査 (公社) 日本看護協会 H29~30・R3
 看護職員の新型コロナウイルス感染症対応に関する実態調査 (公社) 日本看護協会 R2
 訪問看護における看護師の裁量の範囲に関する調査 (公社) 日本看護協会 R1
 一般病棟における看護配置等に関する調査 (公社) 日本看護協会 H27
 学会企画課アンケート (公社) 日本看護協会 H26
 病院における看護職員需給状況調査 (公社) 日本看護協会 H26
 食品衛生法改正事項実態把握等事業アンケート調査 (公社) 日本食品衛生協会 R4
 介護事業所における管理者リーダー層における雇用管理マネジメントスキル実態調査 (公財) 介護労働安定センター R4
 健康づくり事業団第二期中期計画 (公財) 武蔵野健康づくり事業団 H30
 西多摩地域入込観光客数調査 西多摩地域広域行政圏協議会 H24・H29
 ひの新撰組ポイント付与事業効果測定分析業務 日野市商工会 H27
 プレミアム付き商品券消費喚起効果測定調査 日野市商工会 H27
 観光資源魅力アップ事業に係る国内富裕層の実態調査 (公財) 横浜観光コンベンション・ビューロー R3
 横浜市内MICE開催実態調査 (公財) 横浜観光コンベンション・ビューロー R3
 観光施設等のバリアフリー化状況調査 (公社) 神奈川県観光協会 H29
 創造的イノベーションイベント経済波及効果等測定 クリエイティブ・ライト・ヨコハマ実行委員会 R2~4
 「ナイトシンクヨコハマ」経済波及効果等測定 クリエイティブ・ライト・ヨコハマ実行委員会 R1
 地域子育て支援拠点事業の効果に関する調査・研究事業 子育てひろば全国連絡協議会 H27
 廃棄物に関する意識調査 (一財) 日本環境衛生センター R1
 産廃報告書作成業務 (一財) 日本環境衛生センター H26

川崎国際多摩川マラソン交通規制に係る交通量調査 (公財) 川崎市スポーツ協会 H27
 ハラール講習会 横須賀西海岸体験たけ推進協議会 H29~30
 県民の体力・スポーツに関する調査 神奈川県立スポーツセンター R4
 はこね金太郎ライン交通実態調査 南足柄市商工会 R4~5
 ドイツにおけるターゲット市場調査(定性・定量) 北陸・飛騨・信州3つ星街道観光協議会 R5
 上野原市地域公共交通計画策定支援 上野原市地域公共交通活性化協議会 R4
 長良川流域観光マーケティング調査 長良川流域観光推進協議会 H30~31・R2~4
 シルバー人材センター会員調査及び発注者の満足度調査 (公社) 関市シルバー人材センター H27
 飛騨高山のん兵衛まつりを核とした魅力的な滞在コンテンツ造成事業 (一社) 飛騨・高山観光コンベンション協会 R2
 果樹農業振興生産者アンケート (一社) 静岡県果実生産出荷安定基金協会 R1
 スポーツ施設に関する意識調査 (公財) 静岡市スポーツ協会 R5
 観光施設等調査 (公社) 静岡県観光協会 R5
 外国人観光客CS等調査分析 (公社) 静岡県観光協会 H30・R1
 運転者等賃金実態調査 静岡県トラック協会 H28・H30
 試験参加者リクルーティング 静岡県工業技術研究所 H30
 JA静岡青壮年連盟県下全盟友意向調査集計・分析業務 静岡県農業協同組合中央会 H28
 ふじのくに和の食文化アンケート集計 静岡県農業協同組合中央会 H26
 美術館評価アンケート 静岡県立美術館 H24・H28・R2・R5
 プレミアムフライデー市民意識調査 静岡市プレミアムフライデー官民推進協議会 R1
 中心市街地通行量調査 静岡商工会議所 H25~27・R3・R5
 就職支援情報誌「静岡で働く。2022」アンケート 静岡商工会議所 R4
 就職支援情報誌「静岡で働く。」アンケート 静岡商工会議所 R1~3
 果樹農業振興のための生産者実態調査 全国農業協同組合連合会 H27
 両替町通り通行量調査 両替町2丁目発展会 H24・H28・H31
 佐鳴湖グラウンド建設に伴う事前交通量調査 浜松海の星学院 R1
 観光流動実態調査 清水市観光協会 H7~9・R2~3
 駿遠学園のあり方に関する調査 駿遠学園管理組合 R2
 シーバードプロジェクトの活動及び今後の事業推進方針に関する実態調査 (特非) パーソナルウォータークラフト安全協会 H30
 スポーツ施設に関する意識調査 (公財) 静岡市体育協会 H27~R2
 障害者スポーツ調査 (公財) ヤマハ発動機スポーツ振興財団 H24~26・H29~30・R1~4
 トップスポーツ調査 (公財) ヤマハ発動機スポーツ振興財団 H29~30・R2~3
 ラグビーワールドカップ認知度調査 (公財) ヤマハ発動機スポーツ振興財団 H27
 草サッカー大会の経済波及効果集計 藤枝商工会議所 H27
 避難行動要支援者等に関するアンケート 袋井市山名地区まちづくり協議会 R3
 市内交通量調査 吉田町牧之原市広域施設組合 H26
 名古屋駅南ささしまライブ付近歩行者・自動車等交通量調査 (一財) 東海技術センター R5
 太閤通り作業ヤード設置に係る交通検討業務 (一財) 東海技術センター R5
 南陽工場整備更新事業環境影響評価に伴う交通量・車速調査 (一財) 東海技術センター R5
 柳街道交通影響調査 (一財) 東海技術センター R5
 南陽工場設備更新事業に伴う交通量・車速調査 (一財) 東海技術センター R3
 名古屋高速道路交通量調査 (一財) 東海技術センター H27
 市町村における介護予防事業の現状調査 (公社) 愛知県理学療法士会 H29
 リニモ沿線地域づくり構想基礎調査 リニモ沿線地域づくり調査研究会 H26
 あいちの有料道路お客様満足度調査 愛知県道路公社 R3~4
 特定健康診査データ加工 全国健康保険協会愛知支部 H30
 高速料金所巡回調査 名古屋高速道路公社 R3
 お客様満足度調査 名古屋高速道路公社 H16・H26
 シルバー人材センターの利用意向に関する企業ニーズ調査 (公社) 名古屋市シルバー人材センター H26

財団等団体

中部地区企業ビジネス旅客動態調査	中部国際空港利用促進協議会	R2
名古屋港魅力向上基礎調査	名古屋港管理組合	R1
東三河資源調査業務	東三河広域連合	R3~4
道の駅瀬戸しなの運営推進に関する調査	瀬戸地域アグリカルチャー推進協議会	H26
鳥獣被害調査	豊田市農作物等鳥獣害対策連絡協議会	R2
調査の入力・集計業務	(一社)小牧市医師会	H27
地域看護人材育成と潜在看護師復帰支援などにむけた調査	(一社)尾北医師会	H27
東紀州地域観光マーケティングにかかるデータ収集・分析	(一社)東紀州地域振興公社	R4
観光マーケティング調査	(一社)東紀州地域振興公社	R2
熊野古道客実態調査	(一社)東紀州地域振興公社	R2
東紀州観光マーケティングオンライン研修会業務	(一社)東紀州地域振興公社	R2
熊野筆に関する調査	熊野町商工会	H30
経営発達計画に係る調査	熊野町商工会	H29
滋賀の観光見える化データ活用	(公社)びわこビジュアルビューロー	R2
京都府観光入込客統計共通基準調査	(一社)京都山城地域振興社	H29~30・R1
京都府観光入込客統計共通基準調査	(一社)京都府北部地域連携都市圏振興社	H29~30・R1
住宅の住替え時の家具・調度品消費傾向調査	(一社)京都府木材組合連合会	H27
京都府観光入込客統計共通基準調査	(一社)森の京都地域振興社	H29~30・R1
若者の意識に関する調査	(公財)世界人権問題研究センター	H26
京都府観光客動向調査	(公財)京都府観光連盟	R5
関西経済白書データ更新	(一財)アジア太平洋研究所	H25~26・H30
まちづくり開発案件	(一財)アジア太平洋研究所	H26
阪神高速道路起終点調査	(一財)阪神高速先進技術研究所	H6・H11・R2
関西国際空港訪日外国人動向調査	(公財)大阪観光局	R1・R5
関西国際空港外国人消費額調査の実施	(公財)大阪観光局	H29・R5
2023年度大阪観光入込客統計調査における実査業務	(公財)大阪観光局	R5
観光再始動事業(スペクトル薪能)に関する効果検証	(公財)大阪観光局	R5
大阪版観光入込客統計調査	(公財)大阪観光局	H30・R1
訪日客消費額アンケート調査	(公財)大阪観光局	H29
レンタカーアンケート集計	(公財)大阪観光局	H29
十三みらいスタイルに関する調査	(公財)都市活力研究所	R1
商圏実態調査(通行量)	商圏実態調査実行委員会	H30
食博覧会・大阪来場者・出展者・訪日客アンケート調査	食博覧会実行委員会	H29
広域周遊観光促進のための観光地域支援事業「関西観光地づくり支援調査事業」	(一財)関西観光本部	R5
DS実験被験者募集管理	(一財)災害科学研究所	R1
2018年度ACC実験被験者募集・管理	(一財)災害科学研究所	H30
実走実験被験者派遣・管理業務	(一財)災害科学研究所	H26
鶴見緑地利用人数調査	(一財)大阪スポーツみどり財団	H30~31
墓苑のマーケティングリサーチ	(公財)大阪府都市整備推進センター	R4
こころの健康観察「NiCoLi」の入力	(公社)子どもの発達科学研究所	R3
子どもみんなプロジェクト集計	(公社)子どもの発達科学研究所	H29・R1
子どもみんなプロジェクト集計報告	(公社)子どもの発達科学研究所	H30
御堂筋来場者アンケート集計	御堂筋まちづくりネットワーク	H27
観光マーケティング調査	(公社)堺観光コンベンション協会	R2
訪日外国人旅行者に対するデータマーケティング事業	(一社)KIX泉州ツーリズムビューロー	R5
自転車を活用した観光地づくり事業に関するデータマーケティング	(一社)KIX泉州ツーリズムビューロー	R2
トリアスク山来場者実態調査	ナレッジファーム(同)	H30
神戸ルミナリエ来場者調査	(一財)神戸国際観光コンベンション協会	H24~26・H29
介護老人福祉施設の高齢者活用ガイドライン制作	(一社)兵庫県老人福祉事業協会	H28

津波避難・事業継続に関する集客施設アンケート印刷発送	(公財)ひょうご震災記念21世紀研究機構	R3
地域コミュニティ活性化に関するアンケートデータ入力	(公財)ひょうご震災記念21世紀研究機構	R1
いわき市における津波避難意識調査	(公財)ひょうご震災記念21世紀研究機構	H28
自治体の災害対応と広域連携支援に関する調査	(公財)ひょうご震災記念21世紀研究機構	H27
東日本大震災直後の南三陸町への応援活動に関する調査	(公財)ひょうご震災記念21世紀研究機構	H27
豊岡市住民意識調査	(公財)ひょうご震災記念21世紀研究機構	H27
人権に関する県民意識調査	(公財)兵庫県人権啓発協会	H20・H25・H30
元町1番街商店街振興組合通行量調査	元町1番街商店街振興組合	H28
部落差別にかかわる実態調査	(一社)ひょうご部落解放・人権研究所	R5
妊娠中のワクチン接種に関する産婦人科医を対象としたアンケート調査	(一社)日本産婦人科感染症学会	R5
妊娠中のワクチン接種に関する女性を対象としたアンケート調査	(一社)日本産婦人科感染症学会	R5
元町東地域通行量調査	元町東地域協議会	H30
東地域通行量調査	元町東地域協議会	H28~29
通行量調査	元町東地域協議会	H27
市長会統計部会講習会の講師派遣	和歌山県市長会統計部会	R1
高野地域における観光マーケティング調査	(一社)高野町観光協会	R2
企業等のニーズ調査支援	出雲市生涯現役促進協議会	R3
シニア活躍推進に向けたニーズ調査	出雲市生涯現役促進協議会	R1
農地利用に関するアンケート調査集計・分析	(公財)岡山県農林漁業担い手育成財団	H29
外国人観光客交通動態調査事業	岡山県外国人観光客受入協議会	H28・R1
観光調査	岡山情報文化研究所	R3
ビジット奈義(奈義DMO)観光調査	岡山情報文化研究所	R3
商店街等歩行者通行量調査	岡山情報文化研究所	H30
岡山桃太郎空港国際線の利用に関する調査	空路利用を促進する会	R1
岡山県観光アンケート調査	晴れの国おかやまデスティネーションキャンペーン推進協議会	H28
岡山デスティネーションキャンペーンアンケート調査	岡山デスティネーションキャンペーン推進協議会	R4
旅行者向け観光動向アンケート調査	(公社)倉敷観光コンベンションビューロー	R4
観光客動態調査	(公社)津山市観光協会	R1
津山市観光客動態調査	(公社)津山市観光協会	H31
企業及び高齢者に対するニーズ調査	津山市生涯現役促進協議会	H29
安心安全な地域づくりのためのアンケート調査	今井地区まちづくり協議会	R5
総社観光プロジェクト調査	総社観光プロジェクト実行委員会	R1
しまなみ観光魅力度向上調査事業	(一社)しまなみジャパン	H29~30・R1~4
観光客増加に関する住民満足度調査	(一社)せとうち観光推進機構	H29・R3~4
瀬戸内ブランド実態調査	(一社)せとうち観光推進機構	R3~4
オーストラリア市場等における旅行市場調査	(一社)せとうち観光推進機構	H31
瀬戸内住民満足度調査	(一社)せとうち観光推進機構	H29
観光統計調査	(一社)広島県観光連盟	R3~5
京都市観光協会と連携したインバウンド向けデジタルマーケティング業務	(一社)広島県観光連盟	R5
外国人観光地点パラメータ調査等業務	(一社)広島県観光連盟	R5
ハード面整備現状調査	(一社)広島県観光連盟	R4
インターネットを活用した広島県観光消費額等調査	(一社)広島県観光連盟	R4
観光振興効果検証調査	(一社)広島県観光連盟	R2
観光地点パラメータ調査	(一社)広島県観光連盟	R2
おもてなし意識のギャップ調査	(一社)広島県観光連盟	R2
コロナウィルス感染症の影響下における観光マインド調査	(一社)広島県観光連盟	R2

地域ケア会議・地域診断実態調査報告書作成	(公財)広島県地域包括ケア推進センター	H28
介護人材確保・物価高騰に関する調査業務	(公社)広島県老人福祉施設連盟	R5
介護人材確保に関する調査	(公社)広島県老人福祉施設連盟	R4
介護老人福祉施設運営状況調査	(公社)広島県老人福祉施設連盟	H26
県民意識調査	ひろしま自動車産学官連携推進会議	H29
地域経済動向調査	安古市町商工会	H29
広島市観光客の周遊状況に関する実地調査	広島・宮島・岩国地方観光連絡協議会	R2
観光客の周遊状況に関する実地調査	広島・宮島・岩国地方観光連絡協議会	H29~30
旅行の際に活用する情報収集媒体等に関するインターネット調査	広島・宮島・岩国地方観光連絡協議会	H29
経営発達支援計画に係る調査	広島安芸商工会	H29
広島空港国際線における市場調査	広島県空港振興協議会	R3
地域包括支援センター業務負担に関する調査集計	広島県地域包括・在宅介護支援センター協議会	R4
地域包括支援センター自立支援に向けたケアマネジメント調査	広島県地域包括・在宅介護支援センター協議会	H29
地域包括支援センター機能強化に関する実態調査	広島県地域包括・在宅介護支援センター協議会	H27
訪問看護ステーションBCP策定支援	広島県訪問看護ステーション協議会	R4
訪問看護ステーション機能実態調査	広島県訪問看護ステーション協議会	H26・H28・H30・R3
医療機関が提供する訪問看護に係る実態調査	広島県訪問看護ステーション協議会	H27
介護老人保健施設の地域リハビリテーション支援に関するマニュアル作成支援業務	広島県老人保健施設協議会	H30
介護老人保健施設機能実態調査	広島県老人保健施設協議会	H26・H28~29
在宅医療に関するアンケート調査データ入力・集計	広島市連合地区地域保健対策協議会	H29
観光客データ調査	江田島市商工会	H29
地域経済動向調査	江田島市商工会	H29
ひろしま健康づくり県民運動推進会議に関するインターネットアンケート業務	(公財)広島県地域保健医療推進機構	R5
県内高速バス利用実態調査	(公社)広島県バス協会	R4
紙屋町・八丁堀地区周辺交通量調査	カミハチキテル	R5
広島サミットの機運醸成に係る効果測定業務	広島サミット県民会議	R4
高齢者の介護予防取組に関する調査	広島県慢性期医療協会	R4
韓国大邱広域市民を対象としたマーケティング調査	広島地域インバウンド推進実行委員会	H30
シニア活躍推進に向けた企業及び高齢者ニーズ調査	福山市生涯現役促進地域連携協議会	H30
来訪客調査	(一社)みよし観光まちづくり機構	R2~3
三次市来訪客調査	(一社)みよし観光まちづくり機構	R3
観光に関するグループインタビュー調査	(一社)みよし観光まちづくり機構	R1
三次市観光推進ワークショップ運営補助	(一社)みよし観光まちづくり機構	R1
三次市の来訪客調査	(一社)三次観光推進機構	R4~5
対人による観光客実態調査	(一社)三次観光推進機構	R5
観光動態調査	(一社)庄原観光推進機構	R2~3
庄原ふらりアンケートクロス集計	備北丘陵公園北エリア等活性化協議会	R4
観光実態調査	(一社)ディスカバー東広島	R3・R5
東広島市観光実態調査	(一社)ディスカバー東広島	R4
外国人観光客動向調査	(一社)山口県観光連盟	R1
シルバー人材センターに関する調査	(公社)山口県シルバー人材センター連合会	H30
岩国錦帯橋空港搭乗者アンケート調査業務	岩国市錦帯橋空港利用促進協議会	R5
岩国錦帯橋空港利用者アンケート調査	岩国市錦帯橋空港利用促進協議会	R1
にし阿波観光圏調査	(一社)そらの郷	H25~26
美容院等の子育て支援に関するアンケート	(特非)わははネット	H27・H29
創業支援機関に関する調査	(一財)百十四経済研究所	H30
四国広域観光推進調査	(一社)四国ツーリズム創造機構	R2~4
ジェットスター高松-東京(成田)線 香川県在住者若年層の航空機利用に関する意向調査	高松空港振興期成会	R4
えひめ観光満足度調査	(一社)愛媛県観光物産協会	R1~5
「マチアンビ」経済波及効果推計等事業	アニメまつり実行委員会	H29・R1~2・R4

農産物直売所「よってって瀬高店」大店立地法届出に係る交通検討	(一財)九州環境管理協会	R5
大店立地法届出に係る交通検討資料作成	(一財)九州環境管理協会	R3
九州におけるインバウンド観光客の九州来訪回数等調査事業	(一社)九州観光機構	R5
熊本地震による九州観光への風評被害の現状調査	(一社)九州観光機構	H29
URC総合研究に関するアンケート調査	(公財)福岡アジア都市研究所	R5
60歳~74歳の就業や起業に関するアンケート集計	(公財)福岡アジア都市研究所	H27
飲食サービス業務における事業所アンケート調査	(公社)福岡県雇用対策協会	H30
潜在保育士再就職意向調査	(公社)福岡県保育協会	H29
令和2年7月豪雨調査(久留米市)	(公財)土木学会西部支部	R2
外国人留学生アンケート調査	(公財)福岡よかトピア国際交流財団	R2
複合型ファーマーズマーケット計画に伴う交通調査	全国農業協同組合連合会九州広域施設事業所	R2
博多駅地区交通量調査	博多まちづくり推進協議会	H25~27・R5
博多駅地区歩行者・自転車通行量調査	博多まちづくり推進協議会	H23~28
観光客アンケート調査	福岡地域戦略推進協議会	H29
壱岐市への観光客を対象としたアンケート	福岡地域戦略推進協議会	H29
帰省客を対象としたアンケート調査	福岡地域戦略推進協議会	H28
地域のお買い物に関するアンケート調査	大牟田市商業活性化協議会	R4
さくらウォーク来訪客アンケート調査	行橋市観光協会	H28
同和地区生活実態調査	朝倉地区人権・同和対策推進協議会	H28
生涯現役ニーズ調査(高齢者調査)	基山町生涯現役促進地域連携協議会	R3
高齢者要望等実態調査	佐賀県介護保険制度推進協議会	H13・H16・H19・H25・R1
長崎市インバウンド調査	(公財)ながさき地域政策研究所	R5
航路アンケート調査集計	(公財)ながさき地域政策研究所	R5
長崎市クルーズ船調査	(公財)ながさき地域政策研究所	R5
DMO NAGASAKIマーケティングリサーチ支援	(公財)ながさき地域政策研究所	R4
雲仙DMOマーケティングリサーチ支援業務	(一社)雲仙観光局	R5
モニタリング調査	(公社)ツーリズムおおいた	R2
ラグビーワールドカップ期間中における県内宿泊予約状況調査	(公社)ツーリズムおおいた	R1
訪日外国人動向調査	(公社)ツーリズムおおいた	H29~30・R1
訪日外国人動向調査報告会	(公社)ツーリズムおおいた	H31
ラグビーワールドカップ大分開催に係る消費動向調査	ラグビーワールドカップ2019大分県推進委員会	R1
観光交通分散と回遊形成に向けた社会実験	高千穂町交通計画協議会	R3
香港を中心としたアジア圏域からの誘客戦略	鹿児島県南部広域観光物流実行委員会	H30
香港を中心としたアジア圏域からの誘客戦略策定	鹿児島県南部広域観光物流実行委員会	H28
観光危機管理体制構築支援事業	(一財)沖縄観光コンベンションビューロー	R2~3
外国人観光客受入実態調査	(一財)沖縄観光コンベンションビューロー	R1
観光危機管理対策の進捗状況調査集計分析	(一財)沖縄観光コンベンションビューロー	R1
ムスリム受入、食の多様性に関する実態調査	(一財)沖縄観光コンベンションビューロー	H30
市町村、観光協会、観光関連団体・事業者における観光危機管理対策の進捗状況アンケート	(一財)沖縄観光コンベンションビューロー	H30
那覇港港湾計画に関する市民・県民意識調査	那覇港管理組合	R2
パレットくもじ前広場の有効活用調査	那覇市国際通り県庁駅前商店街振興組合	H29
国際クルーズ受入対策二次交通強化事業アンケート	(一社)しまたて協会	R5
クルーズ二次交通実験運行サポート	(一社)しまたて協会	R5
日本人旅行者のタイ旅行(SITツアー)に関する調査分析	タイ国政府観光庁	R4

財団等団体

介護施設における看取り実態調査	北上済生会病院	R2
CS・ES調査	武蔵野赤十字病院	R1・R4
CS・ES調査	横浜市立みなと赤十字病院	R1
横浜市南部病院	済生会横浜市南部病院	R1
外来患者CS調査	済生会横浜市南部病院	R1
患者満足度調査	平塚市民病院	R1
人生の最終段階における医療と福祉に関する調査	関市国民健康保険津保川診療所	H26
がんセンター患者満足度調査	静岡県立静岡がんセンター	H28・R3
済生会千里病院前歩道橋通行量調査業務	社会福祉法人恩賜財団大阪府済生会千里病院	R5
「予防事業対象地域を含む気管支喘息等の有症率と動向等」集計・分析・解析	(地独)福岡市立病院機構	R4
北海道レールバス利用状況調査	北海道旅客鉄道(株)	R1
東日本大震災アンケート	放送局	R1
東北支社管内顧客満足度調査	(株)ネクスコ・エンジニアリング東北	H26
敬老乗車証制度意識調査	(株)日立製作所(仙台市)	R4
放射性廃棄物最終処分場に関するアンケート	東日本放送	H26
民間エコノミストを対象としたエキスパートアンケート	放送局	R1
大都市交通センサス	京王電鉄(株)	H17・H22・H27
車内事故キャンペーン	京成バス(株)	R1
つくばエクスプレス沿線調査	首都圏新都市鉄道(株)	R1
空港連絡バスアンケート調査	東急バス(株)	R1
東急バスOD調査(淡島営業所)	東急バス(株)	R1
東急バスOD調査(高津営業所)	東急バス(株)	H27
東急電鉄大都市交通センサス	東京急行電鉄(株)	H27
東京地下鉄輸送人員調査	東京地下鉄(株)	H27・R1
大都市交通センサス	東京地下鉄(株)	H22・H27
有楽町線豊洲駅及び銀座線外苑前駅流動調査	東京地下鉄(株)	H26~27
ウェルカムボード利用実態調査	東京地下鉄(株)	H27
研修アンケート集計	東京地下鉄(株)	H26
東京メトロ全駅流動調査	東京地下鉄(株)	H26
表参道駅ビデオ撮影調査	東京地下鉄(株)	H26
青森県沿岸住民意識調査	放送局	R3
西日本豪雨に関するアンケート調査	放送局	R3
新型コロナワクチン接種忌避の社会心理と情報に関するインターネット調査	放送局	R3
新型コロナワクチン接種と誤情報・虚偽情報に関するインターネット調査	放送局	R3
阪神・淡路大震災25年アンケート調査	放送局	R1
テレビ放送に関するアンケート	放送局	H23・H27
第47回衆議院議員選挙の出口調査	放送局	H26
東日本大震災8年アンケート実施	放送局	H30
川崎鶴見臨港バスOD	川崎鶴見臨港バス(株)	R1
インバウンド動態調査	中部国際空港(株)	H29
来場者調査	中部国際空港(株)	H29
京阪沿線乗降客数カウント調査	京阪電気鉄道(株)	H27
四条大橋交差点通行量調査	京阪電気鉄道(株)	H27
訪日外国人京都エリア動向調査	京阪電気鉄道(株)	H27
近鉄訪日外国人旅客流動調査	近畿日本鉄道(株)	R1
旅客交通調査	近畿日本鉄道(株)	H24・H27
さくらやまなみバスOD調査業務	阪急バス(株)	R1
阪急西宮北口駅周辺通行量調査	阪急電鉄(株)	H26
阪急沿線学生数動向把握調査	阪急電鉄(株)	H26
安全意識調査分析業務	大阪高速鉄道(株)	R1
CS調査分析支援プロジェクト	大阪高速鉄道(株)	R1
大阪北部地震時のお客さまアンケート調査	大阪高速鉄道(株)	R1
お客さま調査	大阪高速鉄道(株)	H24・H26
南海バス乗客流動調査	南海バス(株)	R1
南海ウイングバス南部流動調査	南海ウイングバス南部(株)	R1
泉北高速鉄道お客様WEBアンケート	泉北高速鉄道(株)	H27
神姫バス旅客流動調査	神姫バス(株)	H6・H8・R3
踏切道における実態調査	山陽電気鉄道(株)	R1
公告効果検証Web調査	本州四国連絡高速道路(株)	H27・H29
JB本四高速広告効果検証WEB調査	本州四国連絡高速道路(株)	H27
広島空港お客様満足度調査	広島空港ビルディング(株)	H29
幹線鉄道旅客流動実態調査	(株)ジェイアール四国企画	H27
第25回参院選情勢世論調査	新聞社	R1
選挙関連調査	放送局	R3
バス乗降調査	(株)甘木観光バス	H29~30・R2
経営指標集計	(社福)全国社会福祉協議会	R5

市区町村社協経営指針に基づくチェックリスト回収集計作業等	(社福)全国社会福祉協議会	R5
市区町村民児協・活動実態調査	(社福)全国社会福祉協議会	R4
入所児童等実態調査	(社福)全国社会福祉協議会	R3
入所児童等調査	(社福)全国社会福祉協議会	R2~3
「新型コロナウィルス影響調査」自由記述回答分析	(社福)全国社会福祉協議会	R2
地域包括・在宅介護支援センター実態調査	(社福)全国社会福祉協議会	H26
発達支援ガイドブックの作成支援	(社福)青森県すこやか福祉事業団	R3
地域における公益的な取組に関するアンケート調査	(社福)静岡県社会福祉協議会	H30・R3
身元保証死後事務等に関する調査	(社福)静岡県社会福祉協議会	H30
特例貸付利用者分析	(社福)滋賀県社会福祉協議会	R2
地域福祉活動計画	(社福)清水町社会福祉協議会	R4
パブリックフォーラム報告書作成	(社福)仙台市障害者福祉協会	H27
地域福祉活動計画平成25年度活動調査	(社福)仙台市社会福祉協議会	H26
地域福祉活動計画・地域福祉計画策定に係る調査	(社福)二本松市社会福祉協議会	R3
地域福祉活動計画	(社福)川俣町社会福祉協議会	R2
第4次水戸市地域福祉活動計画策定のための調査業務委託	(社福)水戸市社会福祉協議会	R5
地域福祉活動計画	(社福)春日部市社会福祉協議会	R1
地域福祉活動計画	(社福)浦安市社会福祉協議会	R1
地域福祉活動計画	(社福)袖ヶ浦市社会福祉協議会	H30
地域福祉活動計画	(社福)羽村市社会福祉協議会	H15・H25・H30
地域福祉活動計画	(社福)日の出町社会福祉協議会	R2
地域福祉活動計画	(社福)藤沢市社会福祉協議会	H27・R3
地域福祉活動計画策定のための基礎調査	(社福)藤沢市社会福祉協議会	H26
地域福祉活動計画	(社福)伊勢原市社会福祉協議会	R4
地域福祉活動計画	(社福)甲斐市社会福祉協議会	R3
地域福祉活動計画	(社福)甲州市社会福祉協議会	H26
地域福祉活動計画策定	(社福)中央市社会福祉協議会	R4
社会福祉協議会地域福祉活動計画	(社福)昭和町社会福祉協議会	R1
SDGs職員研修	西湘地区社会福祉協議会連絡会	R4
地域福祉活動計画策定	(社福)軽井沢町社会福祉協議会	R4
地域福祉計画	(社福)津山市社会福祉協議会	H29
通所介護施設実態調査	(社福)静岡市社会福祉協議会	H26
地域福祉実態調査	(社福)藤枝市社会福祉協議会	H27
地域福祉活動計画	(社福)御殿場市社会福祉協議会	H27
地域福祉活動計画	(社福)河津町社会福祉協議会	H29
地域福祉活動計画	(社福)長泉町社会福祉協議会	R3
地域福祉活動計画	(社福)川根本町社会福祉協議会	H19~20・H25・R1
養護者による高齢者・障害者虐待に対応する関係機関の取り組み	(社福)名古屋市社会福祉協議会	R3・R5
地域福祉活動印刷	(社福)瀬戸市社会福祉協議会	H30
地域福祉活動計画	(社福)瀬戸市社会福祉協議会	H29
地域福祉活動計画	(社福)津島市社会福祉協議会	R2
津島市地域活動計画策定	(社福)津島市社会福祉協議会	R1
地域福祉活動計画	(社福)稲沢市社会福祉協議会	H18・H23・H28
地域福祉活動計画	(社福)あま市社会福祉協議会	H30
地域福祉活動計画	(社福)豊山町社会福祉協議会	H25・H30
町民アンケート調査集計分析業務	(社福)精華町社会福祉協議会	R4
地域福祉活動計画	(社福)松原市社会福祉協議会	H30
地域福祉活動計画	(社福)羽曳野市社会福祉協議会	R2
地域福祉活動計画	(社福)摂津市社会福祉協議会	R1
地域福祉活動計画策定	(社福)藤井寺市社会福祉協議会	R4
地域福祉活動計画	(社福)東大阪市社会福祉協議会	H25・H30
地域福祉活動計画計画調査	(社福)四條畷市社会福祉協議会	R1
地域福祉活動計画	(社福)交野市社会福祉協議会	R2
地域福祉活動計画策定	(社福)千早赤阪村社会福祉協議会	R4
地域福祉推進計画策定支援	(社福)赤穂市社会福祉協議会	R4
社会福祉協議会アンケート調査	(社福)加西市社会福祉協議会	H28
地域福祉ビジョン	(社福)丹波市社会福祉協議会	R1
地域福祉計画及び地域福祉活動計画	(社福)天理市社会福祉協議会	R2
地域福祉活動計画	(社福)桜井市社会福祉協議会	R1・R4

地域福祉活動計画	(社福)新見市社会福祉協議会	H26
安心生活創造事業・地域実態把握調査	(社福)江田島市社会福祉協議会	H24・H27・H29
地域福祉活動計画	(社福)小松島市社会福祉協議会	H28
介護支援ボランティア事業アンケート	(社福)福岡市社会福祉協議会	H26
安心情報キット活用状況調査集計・分析	(社福)福岡市社会福祉協議会	H26
地域福祉活動計画	(社福)荒尾市社会福祉協議会	H26
地域福祉活動計画策定支援業務	(社福)美里町社会福祉協議会	R5
地域福祉活動計画	(社福)和水町社会福祉協議会	H30
発達障害児支援体制調査・支援体制システム更新	(社福)沖縄肢体不自由児協会	R3

都市・交通調査・計画

■ パーソントリップ

全国都市交通特性調査(関東ブロック)	国土交通省	H27・R2~3
全国都市交通特性調査(四国ブロック)	国土交通省四国地方整備局	R3
全国都市交通特性調査(九州ブロック)	国土交通省九州地方整備局	H22・H27・R3
全国都市交通特性調査(東北ブロック)	国土交通省東北地方整備局	H22・H27
全国都市交通特性調査(中国ブロック)	国土交通省中国地方整備局	H22・H27
全国都市交通特性調査(小規模調査)	国土交通省	H24~26
全国都市交通特性調査(全国PT)	国土交通省	H23
都市交通特性調査(東北ブロック高速道路無料化沿線)	国土交通省東北地方整備局	H22
九州管内都市交通特性調査	国土交通省九州地方整備局	H22
全国パーソントリップ調査(関東)	国土交通省	H21
京阪神都市圏パーソントリップ調査	大阪府他	S55・H12・R2
東京都市圏パーソントリップ調査	東京都他	S53・S63・H10
前橋・高崎都市圏パーソントリップ調査	群馬県	S52・H5
中京都市圏パーソントリップ調査	愛知県他	S56・H13・R3
備後都市圏パーソントリップ調査	岡山県他	S54・R3
静岡都市圏パーソントリップ調査	静岡県	S63・H13・H24
高松都市圏パーソントリップ調査	香川県	H24
福島都市圏パーソントリップ調査	福島県	H22
広島都市圏パーソントリップ調査	広島県	S62
道央都市圏パーソントリップ調査	北海道他	S58
三木市パーソントリップ調査データ作成	三木市	H26
■ 物資流動		
運輸事業の経営環境変化に伴う動向に関する調査	国土交通省	H18
東京都都市圏物資流動調査	東京都他	S57・H6・H15・H5
仙台都市圏物資流動調査	宮城県他	S52・S62・R9
前橋・高崎都市圏物資流動調査	群馬県	S60
道央都市圏物資流動調査	北海道他	S54
■ 道路交通センサス		
次期道路交通調査に向けたプレ調査実施に関する検討業務	国土交通省	H26
東京都内(東部)自動車起終点調査業務	国土交通省東京国道事務所	R3
東京都内道路交通センサス(自動車起終点調査)その1	国土交通省東京国道事務所	H22
東京都内道路交通センサス(自動車起終点調査)その2	国土交通省東京国道事務所	H22
道路交通調査(自動車起終点調査その1)	国土交通省横浜国道事務所	H27
道路交通センサス(自動車起終点調査)その1	国土交通省横浜国道事務所	H22
大宮国道道路利用状況調査業務	国土交通省大宮国道事務所	R3
大宮国道_道路交通センサスOD調査(その2)	国土交通省大宮国道事務所	H27
大宮国道道路交通センサス(自動車起終点調査)その2	国土交通省大宮国道事務所	H22
大宮国道道路交通センサス(自動車起終点調査)その3	国土交通省大宮国道事務所	H22
宇都宮国道道路交通調査OD調査	国土交通省宇都宮国道事務所	H27・R3
常陸河川道路交通センサスOD調査	国土交通省常陸河川国道事務所	H27・R3
道路交通自動車起終点調査	国土交通省静岡国道事務所	H27・R3
静岡県内道路交通センサス	国土交通省静岡国道事務所	H22
道路交通自動車起終点調査	国土交通省三重河川国道事務所	R3
岡山管内自動車起終点調査	国土交通省岡山国道事務所	R3
オーナーインタビュー OD調査	東京都	H6・H11・R2
オーナーインタビュー OD調査	神奈川県	S60・H6・R2
路側OD調査	神奈川県	S60・H6・R2
道路交通センサス路側OD調査	静岡県	H6・R2
道路交通センサスオーナーインタビューOD調査	三重県	H6・H11
道路交通センサスオーナーインタビュー OD調査	愛知県	H6
管内道路・街路交通情勢調査	熊本市	R3
道路交通センサス一般交通量調査	仙台市	H6・H9・H11・H17・H22・R2

一般交通量調査	川崎市	S60・S63・H6・H9・H11・H17・H22・R2
道路・街路交通情勢調査	広島市	H27
全国道路交通情勢調査	川崎市	H22
大都市交通センサス	京都市	H22
道路交通センサス駐車場施設実態調査	仙台市	H6・H11
道路交通センサスオーナーインタビューOD調査	広島市	H6・H11
道路交通センサス駐車場調査	名古屋市	H6

■ 海外

中国四川省成都市公共交通整備調査	(独)国際協力機構	H12
ウランバートル市道路整備計画調査	(独)国際協力機構	H9
ニカラグア国首都道路網整備計画調査	(独)国際協力機構	H9
グアテマラ首都圏都市交通整備計画調査	(独)国際協力機構	H7
アスンシオン首都圏都市交通整備計画調査	(独)国際協力機構	S59
バランキージャ総合都市交通計画調査	(独)国際協力機構	S58
パナマ首都圏都市交通計画調査	(独)国際協力機構	S56

■ 道路(自動車)

走行経路データ整理業務	国土交通省関東地方整備局	H26~29
交通量の現地観測とビデオ映像観測比較整理	国土交通省	H27
自動車及び自動車の交通状況観測	国土交通省	H26
阪神港出入管理情報システム試行運転等	国土交通省近畿地方整備局	H26
都内支線道路等の交通量及び車種構成率調査委託その2	東京都	R3
多摩地域における都市計画道路調査	東京都	H29
幹線道路における走行実態(CO2)調査	東京都	H24・H27
宮城県警交通量等調査業務	宮城県	R5
新交通管理システム整備調査	神奈川県	H22~23・H27~30・R2~3
西条市神拝交通量調査委託	愛媛県	R2
自動車交通環境影響調査	愛知県	H28・R1
交通量等調査委託	岡山県	H31~R1
交通量等調査委託	岡山県	H27
交通量調査委託	岡山県	H22~26
一般交通量調査業務	札幌市	R2~3・R5
横断歩道橋等交通量調査業務委託	仙台市	R5
本山駅及び新瑞橋駅の施設改良工事に伴う交通渋滞調査業務	名古屋市	R5
名古屋駅西側及び名駅南エリア交通量調査業務委託	名古屋市	R5
駅西第5号線における社会実験に係る利用状況調査等業務	名古屋市	R5
大岩街道周辺地域交通量調査	京都市	H29・R3~5
都心部における交通実態調査業務委託	福岡市	R5
旅行速度調査	熊本市	R4~5
交通渋滞実態調査	仙台市	H9・R4
名駅南地区交通量調査等業務委託	名古屋市	R4
東山動植物園渋滞緩和対策社会実験	名古屋市	R4
交通量常時観測調査(その2)	名古屋市	H5~11・R2~4
水質池公園周辺交通量調査分析	堺市	R4
庚午三叉路交差点交通量等調査	広島市	R4
中1区180号線交通量調査	広島市	R4
交通量調査	熊本市	R4
商店街通行量調査	熊本市	R4
熊本駅周辺交通実態調査	熊本市	H30・R2・R4
仙台市道路交通等現況調査	仙台市	H6・H9・H14・R3
東山動植物園周辺道路及び園内交通量ほか調査	名古屋市	R3
都心部交通量調査	名古屋市	R3
大阪府河内長野線交通量調査	堺市	R2~3
臨海2号線道路交通量調査	堺市	R3
卸売市場周辺交通量調査	福岡市	R3
主要交差点交通量調査	静岡市	S62・H5・H8~9・H11・R2
名駅南地区交通量調査	名古屋市	R2
鳳東鳳南2号線道路交通量調査	堺市	R2
香椎駅東3丁目地内外交通量調査	福岡市	R2
野間屋原線花畑交通量調査	福岡市	R2
こども病院跡地周辺交通実態調査	福岡市	R2
名駅通周辺交通量調査	名古屋市	R1
久屋大通周辺交通シミュレーション	名古屋市	R1
都市計画道路屋形原須玖線交通実態調査	福岡市	H30~31
踏切道交通量等調査	仙台市	H30
一般国道191号外2路線調査検討	広島市	H30
市内立体横断施設調査	広島市	H30

公衆便所利用状況調査	名古屋市	H29
深井53号線外道路交通量調査	堺市	H29
深井水質池線外道路交通量調査	堺市	H29
交差点交通量調査(29-1)	広島市	H29
交差点交通量調査(29-2)	広島市	H29
市内立体横断施設その他現状調査	広島市	H29
交通量調査	福岡市	H25・H28~29
六本松駅前交差点交通実態調査	福岡市	H29
久屋大通周辺エリアにおける交通流動等検討	名古屋市	H28
交通社会実験(久屋大通)における交通量調査等	名古屋市	H28
中央卸売市場周辺交通量調査	京都市	H27~28
中深井泉田中線道路交通量調査	堺市	H28
交差点交通量調査(28-1)	広島市	H28
交差点交通量調査(28-2)	広島市	H28
歩行者交通量調査	広島市	H28
幹線道路アセットマネジメント交通量調査	福岡市	H27~28
一般県道水城臼井線交通量調査	福岡市	H28
東平尾公園周辺交通量変動調査	福岡市	H28
海拔表示シート設置箇所調査整理業務	広島市	H27
道路案内標識台帳整理業務	広島市	H27
道路照明施設点検結果整理業務	広島市	H27
JR南側市道(広島市民球場~広島駅)	広島市	H27
道南1区108号線供用に伴う交通量調査	広島市	H27
袋町裏通りほか自動車交通利用実態調査	広島市	H27
コンベンションゾーン周辺における交通量調査	福岡市	H27
中百舌鳥駅1号踏切周辺交通量調査	堺市	H26
福岡流通センター規制緩和の検証に伴う交通量調査	福岡市	H26
交通量変動調査	福岡市	H20・H24・H26
市内主要地点交通量調査	気仙沼市	H30・R1・R3~5
牟礼地区交通量調査業務	三鷹市	R5
交通流動実態調査	島田市	H5・H8・H13・H20・H26・R1~2・R5
県道設楽根羽線交通量調査業務委託	設楽町	R3・R5
23側道瓦田2号線交通量調査業務	大野城市	R5
23錦町2丁目地内交通量調査業務	大野城市	R5
街道周辺交通量調査	島田市	R4
交通量調査	設楽町	R4
中央緑地交通量調査及び通過時間調査	四日市市	R4
猪名川町内交通量調査	猪名川町	R2~4
市道八王子1371号線外1路線交通量調査委託	八王子市	R3
交通量調査業務	国立市	R3
富士市内交通量調査	富士市	H7・H13・R3
JR芦屋駅南地区交通量調査	芦屋市	R3
20白木原下大和線交差点交通量調査	大野城市	R3
交通量調査	箕面市	R1
交通量調査	荒川区	H30
自転車通行空間整備効果検証	袋井市	H29
大工町・磨屋町地区交通状況調査	高松市大工町磨屋町他	H29
さくら参道交通量調査	芦屋市	H28
市内交通量調査	袋井市	H27
交通量調査	尾張旭市	H26
北大阪急行線延伸計画に伴う交通量調査	箕面市	H26
芦屋市役所前交通量調査	芦屋市	H26
一般交通量調査の調査手法に関する検討委託	東京都	R5
交通量調査委託(5四一放7大泉学園)	東京都	R5

■ 道路(自転車・歩行者)

自転車定点調査委託	警視庁	R5
自転車利用に関する意識調査	静岡県	R1
自転車安全利用県民調査	愛媛県	H30
富士登山者実態調査	静岡県	H28
歩行喫煙者数実態調査	仙台市	H29~30・R1~3・R5
商店街通行量調査	堺市	H28~30・R3~5
自転車通行空間交通量調査	福岡市	R3・R5
熊本市における高校生自転車安全利用アンケート調査業務委託	熊本市	R5
自転車安全利用実態調査	仙台市	H29~30・R2~4
南仙台駅利用実態調査	仙台市	R4
中心市街地歩行者通行量調査	沼津市	H21~R1
ヘルメットモニターアンケート調査	熊本市	R4
都心部歩行者等交通量調査	福岡市	H28・R3
自転車利用者意識調査	熊本市	R3
自転車安全利用に関するアンケート調査	熊本市	R2
プロスポーツチームと連携した商業活性化事業にかかる効果検証	さいたま市	H30・R1
中心市街地歩行者通行量調査	広島市	H31
広島駅自由通路歩行者交通量調査	広島市	H30

広島駅南口地下広場(南松原町)	広島市	H30
森下駅北公衆便所始め3箇所利用状況調査	名古屋市	H29
広島駅新幹線口ヘデストリアンデッキ歩行者交通量調査(その2)	広島市	H29
広島駅新幹線口歩行者交通量調査	広島市	H29
川端商店街夜の魅力創出実証実験通行量調査・分析	福岡市	H29
広島駅周辺地区歩行者及び自転車交通量調査	広島市	H28
広島駅周辺地区歩道調査その他業務	広島市	H28
広島駅新幹線口ヘデストリアンデッキ歩行者交通量調査	広島市	H28
紙屋町・八丁堀地区歩道調査その他業務	広島市	H28
大宮駅・さいたま新都心駅周辺歩行者通行量調査業務	さいたま市	H27
袋町裏通り社会実験にかかる実態調査	広島市	H26
中心市街地歩行者自転車通行量調査	石巻市	R2~5
まちなか回遊動向調査	沼津市	R2~5
歩行者流量調査業務委託	四日市市	R5
西鉄春日原駅前商店街通行量調査業務	春日市	R5
歩行者量調査業務	糸島市	R5
歩行者天国通行量調査	大分市	H29~30・R5
池袋駅東口歩行者交通量調査	豊島区	R4
歩行者流動調査	四日市市	R1~2・R4
交通量調査	吹田市	R4
那覇市中心商店街通行量調査業務	那覇市	R3~4
観光客数調査	青梅市	H28~29・R1~2
しまなみ海道沿線活性化事業サイクリング客数統計事業	尾道市	H28・H30・R1
靖国通り通行量調査	千代田区	H29
中心市街地歩行者等通行量調査	下関市	H29
東京都自転車安全利用条例取り組み状況調査	世田谷区	H25~26
自転車安全利用条例取り組み状況	世田谷区	H26

■ 道路(高速道路)

山形自動車道 寒河江SAトイレ利用実態調査	東日本高速道路(株)	R3
東北自動車道 泉PAトイレ利用実態調査	東日本高速道路(株)	R3
下関IC~新門司IC間一般道交通量調査	西日本高速道路(株)	R2
豪雨災害交通量調査	西日本高速道路エンジニアリング	R2
首都圏中央連絡自動車道狭山地区交通量調査	東日本高速道路(株)	R1
中央道集中工事調査補助	中日本ハイウェイ・エンジニアリング東京(株)	H30
東北支社管内冬季交通量調査	東日本高速道路(株)	H29~30
西湘BP特定更新工事に伴う一般道影響調査補助業務	中日本ハイウェイ・エンジニアリング東京(株)	H30
交通行動実態調査用機器設置撤去業務	西日本高速道路エンジニアリング九州(株)	H30
門司地区災害時渋滞調査	西日本高速道路エンジニアリング九州(株)	H30
八王子支社管内道路交通情勢調査	中日本ハイウェイ・エンジニアリング東京(株)	H27
休憩施設トイレ水準等集計分析業務	中日本ハイウェイ・エンジニアリング東京(株)	H27
車両進入抑制設備に関する調査等業務	中日本ハイウェイ・エンジニアリング東京(株)	H27
ドライブシミュレーター被験者実験	中日本ハイウェイ・エンジニアリング東京(株)	H27
四国支社管内休憩施設利用実態調査	西日本高速道路エンジニアリング(株)	H27
常磐道利用に関する調査	(株)ネクスコ・エンジニアリング東北	H26
東北支社管内常磐自動車交通量調査	(株)ネクスコ・エンジニアリング東北	H25~26
東京支社管内休憩施設利用実態調査	中日本ハイウェイ・エンジニアリング東京(株)	H26
徳島~鳴門JCT間開通整備効果交通量調査	西日本高速道路エンジニアリング	H26
東京支社管内道路交通情勢調査	中日本高速道路(株)	H22

■ 駐車場

北部市場駐車場利用実態調査	名古屋市	R1
駐輪場利用実態調査	熊本市	R1

受注先一覧

官公庁	内閣官房・内閣府・復興庁・総務省・外務省・財務省・文部科学省・厚生労働省・農林水産省・経済産業省・国土交通省・環境省・防衛省・公正取引委員会・警察庁・金融庁・消費庁・こども家庭庁・消防庁・出入国在留管理庁・国税庁・スポーツ庁・文化庁・資源エネルギー庁・中小企業庁・観光庁・気象庁・科学技術・学術政策研究所・警察庁科学警察研究所・国土技術政策総合研究所・国立社会保障・人口問題研究所・消防大学校・内閣府沖縄総合事務局
-----	---

独立行政法人、国立研究開発法人等	統計センター・国際協力機構・科学技術振興機構・国立青少年教育振興機構・東京国立博物館・防災科学技術研究所・理化学研究所・国立科学博物館・国立美術館国立新美術館・日本スポーツ振興センター・日本学生支援機構・日本原子力研究開発機構・労働安全衛生総合研究所・勤労者退職金共済機構・高齢・障害・求職者雇用支援機構・国立がん研究センター・国立長寿医療研究センター・国立病院機構久里浜医療センター・労働政策研究・研修機構・農業・食品産業技術総合研究機構・農畜産業振興機構・製品評価技術基盤機構・産業技術総合研究所・経済産業研究所・中小企業基盤整備機構・日本貿易振興機構・建築研究所・土木研究所・国際観光振興機構・自動車事故対策機構・鉄道建設・運輸施設整備支援機構・都市再生機構・国立環境研究所・国民生活センター
------------------	---

高速道路	東日本高速道路株式会社・中日本高速道路株式会社・西日本高速道路株式会社・首都高速道路株式会社・名古屋高速道路株式会社・阪神高速道路株式会社・本州四国連絡高速道路株式会社
------	--

都道府県（県警含む）	北海道・青森県・岩手県・宮城県・秋田県・山形県・福島県・茨城県・栃木県・群馬県・埼玉県・千葉県・東京都・神奈川県・新潟県・福井県・山梨県・長野県・岐阜県・静岡県・愛知県・三重県・滋賀県・京都府・大阪府・兵庫県・奈良県・和歌山県・鳥取県・島根県・岡山県・広島県・山口県・徳島県・香川県・愛媛県・高知県・福岡県・佐賀県・長崎県・熊本県・大分県・宮崎県・鹿児島県・沖縄県
------------	--

市区町村	北海道 <p>札幌市・函館市・小樽市・室蘭市・北見市・夕張市・留萌市・苫小牧市・稚内市・美唄市・江別市・士別市・三笠市・千歳市・砂川市・登別市・恵庭市・北広島市・北斗市・木古内町・森町・江差町・倶知安町・共和町・岩内町・余市町・南幌町・美瑛町・枝幸町・津別町・清里町・遠軽町・興部町・西興部村・洞爺湖町・むかわ町・日高町・音更町・幕別町・陸別町</p> <p>青森県</p> <p>岩手県</p> <p>宮城県</p> <p>秋田県</p> <p>山形県</p> <p>福島県</p> <p>茨城県</p> <p>栃木県</p> <p>群馬県</p> <p>埼玉県</p> <p>千葉県</p> <p>東京都</p> <p>神奈川県</p> <p>新潟県</p> <p>富山県</p> <p>石川県</p> <p>福井県</p> <p>山梨県</p> <p>長野県</p> <p>岐阜県</p> <p>静岡県</p> <p>愛知県</p> <p>三重県</p> <p>滋賀県</p> <p>京都府</p> <p>大阪府</p> <p>兵庫県</p> <p>奈良県</p> <p>和歌山県</p> <p>鳥取県</p> <p>島根県</p> <p>岡山県</p> <p>広島県</p> <p>山口県</p> <p>徳島県</p> <p>香川県</p> <p>愛媛県</p> <p>高知県</p> <p>福岡県</p> <p>佐賀県</p> <p>長崎県</p> <p>熊本県</p> <p>大分県</p> <p>宮崎県</p> <p>鹿児島県</p> <p>沖縄県</p>
------	---

青森県	青森市・弘前市・八戸市・黒石市・五所川原市・三沢市・つがる市・七戸町・おいらせ町・南部町
岩手県	盛岡市・宮古市・花巻市・北上市・久慈市・一関市・奥州市・滝沢市・岩手町・紫波町・山田町・岩泉町・田野畑村・洋野町
宮城県	仙台市・石巻市・塩竈市・気仙沼市・白石市・名取市・角田市・多賀城市・岩沼市・登米市・栗原市・東松島市・大崎市・富谷市・蔵王町・七ヶ宿町・大河原町・村田町・柴田町・川崎町・丸森町・亘理町・山元町・松島町・七ヶ浜町・利府町・大和町・大郷町・大衡村・色麻町・加美町・涌谷町
秋田県	秋田市・横手市・男鹿市・鹿角市・由利本荘市・潟上市・大仙市・北秋田市・仙北市・八郎潟町・美郷町
山形県	山形市・米沢市・寒河江市・上山市・村山市・天童市・南陽市・山辺町・中山町・河北町・大江町・高島町・川西町・庄内町
福島県	福島市・会津若松市・郡山市・いわき市・白河市・須賀川市・喜多方市・二本松市・田村市・南相馬市・伊達市・本宮市・桑折町・国見町・川俣町・大玉村・鏡石町・猪苗代町・三島町・金山町
茨城県	昭和村・西郷村・中島村・玉川村・平田村・小野町・富岡町・双葉町・浪江町・飯舘村
水戸市	水戸市・日立市・土浦市・古河市・石岡市・龍ヶ崎市・下妻市・常総市・高萩市・北茨城市・笠間市・取手市・牛久市・つくば市・ひたちなか市・守谷市・常陸大宮市・筑西市・坂東市・稲敷市・かすみがうら市・神栖市・行方市・鉾田市・つくばみらい市・小美玉市・茨城町・東海村・阿見町・河内町・境町・利根町
栃木県	宇都宮市・栃木市・佐野市・日光市・小山市・真岡市・矢板市・下野市・塩谷町
群馬県	前橋市・高崎市・桐生市・太田市・館林市・富岡市・千代田町・邑楽町
埼玉県	さいたま市・川越市・熊谷市・川口市・行田市・秩父市・所沢市・飯能市・加須市・本庄市・東松山市・春日部市・狭山市・羽生市・深谷市・上尾市・草加市・越谷市・蕨市・戸田市・入間市・朝霞市・志木市・和光市・新座市・桶川市・久喜市・北本市・八潮市・富士見市・三郷市・蓮田市・坂戸市・幸手市・鶴ヶ島市・日高市・吉川市・ふじみ野市・白岡市・伊奈町・三芳町・毛呂山町・嵐山町・小川町・鳩山町・小鹿野町・神川町・寄居町・宮代町・杉戸町・松伏町
千葉県	千葉市・銚子市・市川市・船橋市・館山市・木更津市・松戸市・野田市・成田市・佐倉市・旭市・習志野市・柏市・勝浦市・市原市・流山市・八千代市・我孫子市・鴨川市・君津市・富津市・浦安市・四街道市・袖ヶ浦市・八街市・印西市・白井市・富里市・南房総市・香取市・山武市・大網白里市・酒々井町・多古町・横芝光町・鋸南町
千代田区・中央区・港区・新宿区・文京区・台東区・墨田区・江東区・品川区・目黒区・大田区・世田谷区・渋谷区・中野区・杉並区・豊島区・北区・荒川区・板橋区・練馬区・足立区・葛飾区・江戸川区	八王子市・立川市・武蔵野市・三鷹市・青梅市・府中市・昭島市・調布市・町田市・小金井市・小平市・日野市・東村山市・国分寺市・国立市・福生市・狛江市・東大和市・清瀬市・東久留米市・武蔵村山市・多摩市・稲城市・羽村市・あきる野市・西東京市・瑞穂町・日の出町・檜原村・奥多摩町

東京都	千代田区・中央区・港区・新宿区・文京区・台東区・墨田区・江東区・品川区・目黒区・大田区・世田谷区・渋谷区・中野区・杉並区・豊島区・北区・荒川区・板橋区・練馬区・足立区・葛飾区・江戸川区・八王子市・立川市・武蔵野市・三鷹市・青梅市・府中市・昭島市・調布市・町田市・小金井市・小平市・日野市・東村山市・国分寺市・国立市・福生市・狛江市・東大和市・清瀬市・東久留米市・武蔵村山市・多摩市・稲城市・羽村市・あきる野市・西東京市・瑞穂町・日の出町・檜原村・奥多摩町
神奈川県	横浜市・川崎市・相模原市・横須賀市・平塚市・鎌倉市・藤沢市・小田原市・茅ヶ崎市・逗子市・秦野市・厚木市・大和市・伊勢原市・海老名市・座間市・南足柄市・綾瀬市・葉山町・寒川町・大磯町・二宮町・中井町・大井町・松田町・山北町・開成町・箱根町・真鶴町・湯河原町
新潟県	新潟市・長岡市・小千谷市・燕市・妙高市・五泉市・上越市・南魚沼市・胎内市・刈羽村
富山県	高岡市・上市町・立山町・朝日町
石川県	金沢市・小松市・加賀市・白山市・能美市・野々市市・内灘町・中能登町
福井県	小浜市・大野市・鯖江市・越前市・永平寺町・南越前町・美浜町・高浜町・おおい町
山梨県	甲府市・富士吉田市・都留市・大月市・韮崎市・南アルプス市・北杜市・甲斐市・笛吹市・上野原市・甲州市・中央市・市川三郷町・早川町・身延町・富士川町・昭和町・道志村・西桂町・忍野村・山中湖村・鳴沢村・富士河口湖町・小菅村・南部町
長野県	長野市・松本市・上田市・岡谷市・飯田市・諏訪市・須坂市・小諸市・駒ヶ根市・中野市・茅野市・佐久市・安曇野市・川上村・南牧村・軽井沢町・下諏訪町・富士見町・原村・飯島町・高森町・下條村・泰阜村・小布施町・山ノ内町・飯綱町

筒井土地区画整理事業東区役所線交通量調査業務及び交通量推計	名古屋市	H30
久屋大通周辺エリア交通流動等検討に伴う追加調査	名古屋市	H28
久屋大通における交通解析等	名古屋市	H27
交差点交通量調査	広島市	H25～27
地域公共交通計画案検討調査	名張市	R3
新宮市・熊野川町内の公共交通アンケート調査集計	新宮市	R1
地域公共交通再編実施計画	太田市	H29
立地適正化計画策定(その2)	太田市	H29
地域公共交通網形成計画	木更津市	H29
香陵公園周辺整備に係る交通影響検討	沼津市	H29
中心市街地活性化基本計画基礎データ調査	久留米市	H29
公共交通利用促進PR調査	鈴鹿市	H23～26

交通計画(交通網形成計画等)

山北町地域公共交通計画策定支援業務委託	山北町	R5
アンケート調査集計	西宮市	R4
通勤経路等に関する調査	長泉町	H31
西宮浜住民アンケート集計業務(クロス集計含む)	西宮市	H30
交通不便地域調査	湯河原町	H27
地域公共交通に関する調査	阿波市	H27

ビッグデータ

GPS位置情報データ	国土交通省国土技術政策総合研究所	R2
モバイル空間統計滞留人口データ	国土交通省	H28
ナイト観光実態調査(観光地域動向調査)	国土交通省中部運輸局	H28
携帯電話の基地局データから推計した人口統計データ	国土交通省国土技術政策総合研究所	H25～26
携帯電話の基地局データから推計データ	国土交通省国土技術政策総合研究所	H26

都市・交通調査・計画

駐車場利用実態等調査	仙台市	H25・H28
路上駐車実態調査	京都市	H28
駐車場調査	四日市市	R3

公共交通(バス・タクシー)

新千歳空港における利用者利便の向上に資する乗合バス停留所の運用状況調査	国土交通省北海道運輸局	H29
中川運河における水上交通の推進に係る運航分析	名古屋市	R4～5
可部上市バス停滞留状況調査等業務	広島市	R5
大阪市営バス旅客流動調査	大阪市	H7・H10・H12・R4
神戸市バスOD調査	神戸市	H30・R1・R4
川崎駅・臨海部周辺バス利用実態調査	川崎市	R1
仙台港エリアシャトルバス利用に関する調査	仙台市	H28～29
箕面市オレンジゆずるバスOD調査	箕面市	R5
高齢者バス・タクシー運賃助成事業に関するアンケート調査	宝塚市	R5

美祢市内全路線バスの利用実態調査業務	美祢市	R5
栗国村地域公共交通計画策定業務委託	栗国村	R5
こまつ地域交通プラン推進方策検討調査	小松市	R4
地域公共交通利用実態調査	早島町	H26・H30・R1
町営バス利用状況調査	川根本町	H28・H30
高齢者ワンコインバス利用実態調査	大分市	H30
スクールバス実証運行検討	太田市	H29
総合福祉センター送迎バス利用状況調査	枚方市	H29
地域公共交通網形成計画策定調査	太田市	H28
デマンド型乗合タクシー登録者アンケート調査	磐田市	H28
交通意識アンケート支援	早島町	H28
佐賀市営バス乗降調査	佐賀市	H16・H26

公共交通(鉄道)

JR日南線利用実態調査	宮崎県	R4
新鳥栖駅乗降客数等調査	佐賀県	H28
市バス・地下鉄の利用実態等に関する調査	名古屋市	R3～4
大阪市営地下鉄ニュートラム交通量調査	大阪市	H7・H10・R2
地下鉄交通調査	神戸市	H23・H28
市電乗降調査	熊本市	H23・H25・R1
新幹線三河安城駅利用状況調査	安城市	H27
公共交通利用促進PR調査	鈴鹿市	H23～26
多摩都市モノレールにおける小児運賃割引の試行実施に係る利用者アンケート等調査委託	東京都	R5

施設(商業施設等)

富士宮口五合目レストハウス来訪者実数調査	静岡県	R1
東山動植物園園内移動施設事業性等調査	名古屋市	R4
都市公園利用実態調査	福岡市	H26・R3
大阪市中央卸売市場入出場調査	大阪市	R2
舞洲工場指定搬入路通行にかかる搬入車両調査	大阪市	R2
城北駅北交差点ほか交通量等調査	広島市	R1～2
勾当台公園市民広場のあり方検討に係わる交通量等調査	仙台市	R1

清水駅東口周辺交通量等調査	静岡市	R1
平和大橋歩道橋交通量調査	広島市	R1
中筋温品線の整備検討に係る交差点交通量調査	広島市	R1
青果市場跡地周辺交通実態調査	福岡市	R1
老司団地周辺交通量調査	福岡市	R1
市道千代今宿線(興徳寺橋)交通量調査	福岡市	R1
東区管内交通量変動調査	福岡市	R1
都心循環BRTにかかる交通規制拡充等効果調査	福岡市	R1
博多駅筑紫口階段部利用者動向調査	福岡市	H29
勝田台駅北口駅前広場調査	八千代市	R1
真鶴駅周辺地区現況調査	真鶴町	R1
JR春日井駅駅前広場等利用者満足度調査	春日井市	R1
春日原東町1丁目地内他交通量調査	春日市	R1
19連立側道関連交通量調査	大野城市	R1
土地利用ニーズ調査	寄居町	H29

交通解析

交通量の現地観測とビデオ映像を利用した観測の比較整理業務	国土交通省国土技術政策総合研究所	H27
横井学区生活交通需要調査集計	岡山市	R4
幸島地区生活交通需要調査集計	岡山市	R4
朝日地区生活交通需要調査集計	岡山市	R4
訪日外国人動向分析	さいたま市	R1

受注先一覧

岐阜県	岐阜市・大垣市・高山市・多治見市・関市・中津川市・美濃市・瑞浪市・羽島市・恵那市・美濃加茂市・土岐市・各務原市・可児市・山県市・瑞穂市・飛騨市・本巢市・郡上市・下呂市・海津市・岐南町・笠松町・養老町・垂井町・関ヶ原町・輪之内町・揖斐川町・大野町・池田町・北方町・坂祝町・富加町・川辺町・八百津町・白川町・東白川村・御嵩町・白川村
静岡県	静岡市・浜松市・沼津市・熱海市・三島市・富士宮市・伊東市・島田市・富士市・磐田市・焼津市・掛川市・藤枝市・御殿場市・袋井市・下田市・裾野市・湖西市・伊豆市・御前崎市・菊川市・伊豆の国市・牧之原市・東伊豆町・河津町・南伊豆町・松崎町・西伊豆町・函南町・清水町・長泉町・小山市・吉田町・川根本町・森町
愛知県	名古屋市・豊橋市・岡崎市・一宮市・瀬戸市・半田市・春日井市・豊川市・津島市・碧南市・刈谷市・豊田市・安城市・西尾市・蒲郡市・犬山市・常滑市・江南市・小牧市・稲沢市・新城市・東海市・大府市・知多市・知立市・尾張旭市・高浜市・岩倉市・豊明市・日進市・田原市・愛西市・清須市・北名古屋市・弥富市・みよし市・あま市・長久手市・東郷町・豊山町・扶桑町・大治町・蟹江町・飛島村・阿久比町・東浦町・南知多町・美浜町・武豊町・幸田町・設楽町・東栄町・豊根村
三重県	津市・四日市市・伊勢市・松阪市・桑名市・鈴鹿市・名張市・尾鷲市・亀山市・鳥羽市・いなべ市・志摩市・伊賀市・東員町・菰野町・朝日町・川越町・多気町・明和町・大台町・度会町・大紀町・南伊勢町・紀北町
滋賀県	大津市・彦根市・長浜市・近江八幡市・草津市・守山市・栗東市・甲賀市・野洲市・湖南市・高島市・東近江市・米原市・日野町・竜王町・愛荘町・多賀町
京都府	京都市・福知山市・舞鶴市・綾部市・宇治市・宮津市・亀岡市・城陽市・向日市・長岡京市・八幡市・京田辺市・京丹後市・南丹市・木津川市・大山崎町・久御山町・井手町・宇治田原町・笠置町・精華町・京丹波町・与謝野町
大阪府	大阪市・堺市・岸和田市・豊中市・池田市・吹田市・泉大津市・高槻市・貝塚市・守口市・枚方市・茨木市・八尾市・泉佐野市・富田林市・河内長野市・松原市・大東市・和泉市・箕面市・柏原市・羽曳野市・門真市・摂津市・高石市・藤井寺市・東大阪市・泉南市・四條畷市・交野市・大阪狭山市・阪南市・島本町・豊能町・能勢町・忠岡町・熊取町・田尻町・岬町・太子町・河南町・千早赤阪村
兵庫県	神戸市・姫路市・尼崎市・明石市・西宮市・洲本市・芦屋市・伊丹市・相生市・豊岡市・加古川市・赤穂市・西脇市・宝塚市・三木市・高砂市・川西市・小野市・三田市・加西市・丹波篠山市・養父市・丹波市・南あわじ市・朝来市・淡路市・宍粟市・加東市・たつの市・猪名川町・多可町・稲美町・播磨町・市川町・福崎町・神河町・上郡町・佐用町・香美町・新温泉町
奈良県	奈良市・大和高田市・大和郡山市・天理市・橿原市・桜井市・五條市・御所市・生駒市・香芝市・葛城市・宇陀市・三郷町・斑鳩町・安堵町・川西町・田原本町・明日香村・上牧町・王寺町・広陵町・河合町・吉野町・大淀町・下市町・黒滝村・野迫川村・十津川村・下北山村・上北山村・東吉野村
和歌山県	和歌山市・橋本市・有田市・田辺市・新宮市・紀の川市・岩出市・九度山町・広川町・有田川町
鳥取県	鳥取市・境港市・南部町
島根県	浜田市・出雲市・美郷町
岡山県	岡山市・倉敷市・津山市・玉野市・笠岡市・井原市・総社市・高梁市・新見市・備前市・瀬戸内市・赤磐市・真庭市・浅口市・和気町・早島町・矢掛町・鏡野町・奈義町・美咲町
広島県	広島市・呉市・三原市・尾道市・福山市・府中市・三次市・庄原市・東広島市・廿日市市・安芸高田市・江田島市・府中町・海田町・熊野町・坂町・安芸太田町・北広島町・世羅町・神石高原町
山口県	下関市・宇部市・山口市・萩市・防府市・下松市・岩国市・光市・長門市・柳井市・美祢市・周南市・周防大島町・上関町・田布施町・平生町
徳島県	徳島市・鳴門市・小松島市・阿南市・吉野川市・阿波市・美馬市・三好市・勝浦町・上勝町・石井町・神山町・那賀町・牟岐町・美波町・海陽町・松茂町・北島町・藍住町・板野町・上板町・つるぎ町・東みよし町
香川県	高松市・丸亀市・坂出市・善通寺市・観音寺市・さぬき市・東かがわ市・三豊市・土庄町・小豆島町・三木町・直島町・宇多津町・綾川町・琴平町・多度津町・まんのう町
愛媛県	松山市・今治市・宇和島市・八幡浜市・新居浜市・西条市・大洲市・伊予市・四国中央市・西予市・東温市・久万高原町・松前町・砥部町・愛南町
高知県	高知市・安芸市・南国市・土佐市・土佐清水市・香南市・香美市・東洋町・土佐町・中土佐町・越知町・梼原町・日高村
福岡県	北九州市・福岡市・大牟田市・久留米市・直方市・飯塚市・田川市・柳川市・八女市・筑後市・大川市・行橋市・小郡市・筑紫野市・春日市・大野城市・宗像市・太宰府市・古賀市・福津市・うきは市・宮若市・嘉麻市・朝倉市・みやま市・糸島市・那珂川市・宇美町・篠栗町・志免町・新宮町・粕屋町・芦屋町・水巻町・岡垣町・遠賀町・小竹町・鞍手町・桂川町・筑前町・大刀洗町・大木町・広川町・川崎町・福智町・苅田町・みやこ町・吉富町・上毛町・築上町
佐賀県	佐賀市・唐津市・鳥栖市・伊万里市・武雄市・鹿島市・小城市・嬉野市・神埼市・基山町・みやき町・玄海町・有田町
長崎県	長崎市・佐世保市・諫早市・大村市・五島市・佐々町
熊本県	熊本市・八代市・荒尾市・水俣市・玉名市・山鹿市・宇土市・上天草市・宇城市・阿蘇市・天草市・合志市・美里町・玉東町・南関町・長洲町・和水町・大津町・菊陽町・西原村・御船町・嘉島町・益城町・甲佐町・山都町・氷川町・錦町・水上村・五木村
大分県	大分市・中津市・佐伯市・豊後高田市・宇佐市・豊後大野市・由布市・玖珠町
宮崎県	宮崎市・都城市・西都市・えびの市
鹿児島県	鹿児島市・出水市・指宿市
沖縄県	那覇市・宜野湾市・石垣市・浦添市・名護市・沖縄市・本部町・恩納村・読谷村・北中城村・粟国村

大学利用機関法人
国公立大学

国立国語研究所・統計数理研究所・総合地球環境学研究所
北海道大学・室蘭工業大学・北海道教育大学・弘前大学・岩手大学・宮城教育大学・東北大学・山形大学・福島大学・茨城大学・筑波大学・宇都宮大学・埼玉大学・千葉大学・お茶の水女子大学・一橋大学・政策研究大学院大学・電気通信大学・東京医科歯科大学・東京学芸大学・東京工業大学・東京大学・横浜国立大学・長岡技術科学大学・富山大学・金沢大学・福井大学・山梨大学・岐阜大学・浜松医科大学・静岡大学・愛知教育大学・名古屋大学・滋賀大学・京都大学・大阪大学・神戸大学・奈良女子大学・奈良先端科学技術大学院大学・岡山大学・広島大学・山口大学・徳島大学・香川大学・愛媛大学・高知大学・九州工業大学・九州大学・福岡教育大学・佐賀大学・長崎大学・大分大学・琉球大学・

宮城大学・福島県立医科大学・前橋工科大学・埼玉県立大学・東京都立大学・横浜市立大学・富山県立大学・山梨県立大学・長野大学・静岡県立大学・名古屋市立大学・京都府立医科大学・京都府立大学・大阪市立大学・大阪府立大学・兵庫県立大学・和歌山県立医科大学・岡山県立大学・広島市立大学・広島女子大学・県立広島大学・下関市立大学・山口県立大学・香川県立保健医療大学・高知工科大学・北九州市立大学・福岡県立大学・福岡女子大学・長崎県立大学・宮崎公立大学・沖縄県立芸術大学

北海学園大学・宮城学院女子大学・東北学院大学・東北福祉大学・常磐大学・自治医科大学・国際医療福祉大学・文教大学・獨協大学・尚美学園大学・明海大学・敬愛大学・城西国際大学・聖和大学・千葉商科大学・東京情報大学・青山学院大学・慶應義塾大学・大東文化大学・帝京大学・東京慈恵会医科大学・東京薬科大学・東京理科大学・東京女子医科大学・日本社会事業大学・文化学園大学・目白大学・亜細亜大学・学習院大学・関東学院大学・駒澤大学・工学院大学・国際基督教大学・桜美林大学・事業構想大学院大学・芝浦工業大学・順天堂大学・上智大学・成城大学・成蹊大学・聖路加看護大学・専修大学・早稲田大学・多摩大学・大妻女子大学・拓殖大学・中央大学・津田塾大学・東海大学・東京医療保健大学・東京家政大学・東京経済大学・東京純心大学・東京女子大学・東京都市大学・東洋大学・日本体育大学・日本大学・武蔵大学・文京学院大学・法政大学・明治学院大学・明治大学・立教大学・立正大学・鎌倉女子大学・昭和音楽大学・中部学院大学・朝日大学・岐阜医療科学大学・静岡理科大学・聖隷クリストファー大学・常葉学園大学・静岡産業大学・富士常葉大学・静岡社会健康医学大学院大学・愛知大学・星城大学・中京大学・日本福祉大学・名古屋学芸大学・名城大学・名古屋学院大学・愛知工業大学・愛知文京女子短期大学・愛知医科大学・立命館大学・京都外国語大学・京都産業大学・京都女子大学・京都薬科大学・佛教大学・同志社大学・龍谷大学・大阪大谷大学・大阪経済法科大学・大阪人間科学大学・関西大学・関西福祉科学大学・近畿大学・大阪体育大学・近畿福祉大学・甲南大学・宝塚大学・関西学院大学・国際ファッション専門職大学・甲南女子大学・武庫川女子大学・帝塚山大学・天理大学・天理医療大学・就実大学・川崎医療福祉大学・広島工業大学・日本赤十字広島看護大学・福山大学・福山平成大学・比治山大学・広島国際大学・宇部フロンティア大学・産業医科大学・西南女学院大学・久留米大学・福岡大学・活水女子大学・立命館アジア太平洋大学・沖縄科学技術大学院大学・植草学園短期大学・順天堂医療短期大学・東京福祉大学・松山東雲短期大学・西南女学院大学短期大学部

全国社会福祉協議会・北海道社協・青森県社協・秋田県社協・山形県社協・茨城県社協・栃木県社協・群馬県社協・埼玉県社協・千葉県社協・神奈川県社協・新潟県社協・石川県社協・福井県社協・山梨県社協・静岡県社協・愛知県社協・三重県社協・滋賀県社協・京都府社協・岡山県社協・香川県社協・愛媛県社協・佐賀県社協・長崎県社協・熊本県社協・宮崎県社協・沖縄県社協・仙台市社協・二本松市社協・川俣町社協・水戸市社協・鉾田市社協・

川越市社協・春日部市社協・浦安市社会福祉・袖ヶ浦市社協・台東区社協・墨田区社協・目黒区社協・北区社協・府中市社協・日野市社協・国分寺市社協・羽村市社協・西東京市社協・瑞穂町社協・日の出町社協・檜原村社協・横浜市社協・川崎市社協・藤沢市社協・伊勢原社協・西湘地区社協連絡会・甲州市社協・中央市社協・昭和町社協・軽井沢町社協・美濃市社協・海津市社協・静岡市社協・熱海市社協・三島市社協・富士市社協・藤枝市社協・御殿場市社協・袋井市社協・御前崎市社協・河津町社協・函南町社協・裾野市社協・清水町社協・川根本町社協・名古屋市社協・あま市社協・瀬戸市社協・津島市社協・刈谷市社協・稲沢市社協・みよし市社協・豊山町社協・亀岡市社協・向日市社協・精華町社協・泉大津市社協・松原市社協・大東市社協・羽曳野市社協・門真市社協・摂津市社協・藤井寺市社協・東大阪市社協・四條畷市社協・交野市社協・千早赤阪村社協・赤穂市社協・加西市社協・丹波市社協・桜井市社協・天理市社協・生駒市社協・新見市社協・江田島市社協・下関市社協・小松島市社協・福岡市社協・飯塚市社協・小郡市社協・遠賀町社協・小城市社協・荒尾市社協・美里町社協・和水町社協・由布市社協

徳島市・鳴門市・小松島市・阿南市・吉野川市・阿波市・美馬市・三好市・勝浦町・上勝町・石井町・神山町・那賀町・牟岐町・美波町・海陽町・松茂町・北島町・藍住町・板野町・上板町・つるぎ町・東みよし町

高松市・丸亀市・坂出市・善通寺市・観音寺市・さぬき市・東かがわ市・三豊市・土庄町・小豆島町・三木町・直島町・宇多津町・綾川町・琴平町・多度津町・まんのう町

松山市・今治市・宇和島市・八幡浜市・新居浜市・西条市・大洲市・伊予市・四国中央市・西予市・東温市・久万高原町・松前町・砥部町・愛南町

高知市・安芸市・南国市・土佐市・土佐清水市・香南市・香美市・東洋町・土佐町・中土佐町・越知町・梼原町・日高村

北九州市・福岡市・大牟田市・久留米市・直方市・飯塚市・田川市・柳川市・八女市・筑後市・大川市・行橋市・小郡市・筑紫野市・春日市・大野城市・宗像市・太宰府市・古賀市・福津市・うきは市・宮若市・嘉麻市・朝倉市・みやま市・糸島市・那珂川市・宇美町・篠栗町・志免町・新宮町・粕屋町・芦屋町・水巻町・岡垣町・遠賀町・小竹町・鞍手町・桂川町・筑前町・大刀洗町・大木町・広川町・川崎町・福智町・苅田町・みやこ町・吉富町・上毛町・築上町

佐賀市・唐津市・鳥栖市・伊万里市・武雄市・鹿島市・小城市・嬉野市・神埼市・基山町・みやき町・玄海町・有田町

長崎市・佐世保市・諫早市・大村市・五島市・佐々町

熊本市・八代市・荒尾市・水俣市・玉名市・山鹿市・宇土市・上天草市・宇城市・阿蘇市・天草市・合志市・美里町・玉東町・南関町・長洲町・和水町・大津町・菊陽町・西原村・御船町・嘉島町・益城町・甲佐町・山都町・氷川町・錦町・水上村・五木村

大分市・中津市・佐伯市・豊後高田市・宇佐市・豊後大野市・由布市・玖珠町

宮崎市・都城市・西都市・えびの市

鹿児島市・出水市・指宿市

那覇市・宜野湾市・石垣市・浦添市・名護市・沖縄市・本部町・恩納村・読谷村・北中城村・粟国村

私立大学

社会福祉協議会

mission statement

Field-ing for REALITY

「社会のさまざまなフィールド(生活者と接する最前線の現場)にたって調査し続けること」を意味します。
生活者と接する最前線の現場にたつて的確な調査を行い、正確で有効な情報を提供し続けます。

事業所案内

【 本社 】

〒116-8581 東京都荒川区西日暮里2-40-10
TEL (03)3802-6711 FAX (03)3802-6730

【 日本橋事務所 】

〒103-0027 東京都中央区日本橋3-13-5
KDX日本橋313ビル5階・6階
全国ネットワーク部:TEL (03)6825-4060 FAX (03)6825-4062
世論・計画部:TEL (03)6826-4666 FAX (03)6826-4777
社会情報部:TEL (03)6826-5353 FAX (03)6826-5150

【 北海道事務所 】

〒060-0061 北海道札幌市中央区南一条西6-11
札幌北辰ビル8階
TEL (011)200-5808 FAX (011)200-5805

【 北東北事務所 】

〒020-0021 岩手県盛岡市中央通3-1-2
盛岡第一生命ビルディング4階
TEL (019)613-6718 FAX (019)613-6719

【 東北事務所 】

〒980-0811 宮城県仙台市青葉区一番町2-4-1
読売仙台一番町ビル12階
TEL (022)225-3871 FAX (022)225-3866

【 北陸事務所 】

〒950-0901 新潟県新潟市中央区弁天3-2-3
ニッセイ新潟駅前ビル7階
TEL (025)278-7641 FAX (025)278-7643

【 静岡事務所 】

〒420-0853 静岡県静岡市葵区追手町8-1
日土地静岡ビル6階
TEL (054)251-3661 FAX (054)252-6544

【 名古屋事務所 】

〒450-0003 愛知県名古屋市中村区名駅南1-12-9
グランスクエア名駅南2階
TEL (052)561-1251 FAX (052)561-1254

【 大阪事務所 】

〒530-6011 大阪府大阪市北区天満橋1-8-30
OAPタワー11階
TEL (06)4801-9231 FAX (06)4801-9233

【 岡山事務所 】

〒700-0913 岡山県岡山市北区大供2-1-1
セシルビル5階
TEL (086)226-8031 FAX (086)226-8030

【 広島事務所 】

〒730-0032 広島県広島市中区立町2-29
朝日NX広島ビル
TEL (082)241-7511 FAX (082)241-7510

【 四国事務所 】

〒760-0047 香川県高松市塩屋町8-1
セントラル第2ビル2階
TEL (087)811-2671 FAX (087)821-0933

【 九州事務所 】

〒812-0013 福岡県福岡市博多区博多駅東2-6-26
安川産業ビル4階
TEL (092)411-8811 FAX (092)411-8851

【 南九州事務所 】

〒860-0804 熊本県熊本市中央区辛島町8-23
桜ビル辛島町4階
TEL (096)324-5370 FAX (096)324-5372

【 沖縄事務所 】

〒900-0015 沖縄県那覇市久茂地3-21-1
國場ビルディング9階
TEL (098)860-0652 FAX (098)860-0653

調査についてのお問い合わせ

ホームページの「お問い合わせフォーム」にてご連絡ください。 <https://www.surece.co.jp/>

